

TAV.1- Le Porte Naturali: Porta a Maestrale

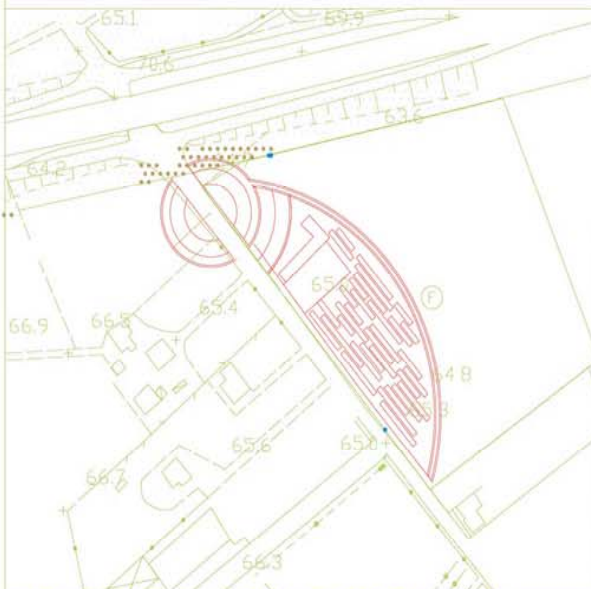

Planimetria ed ortofoto in scala 1:1.000



Vista del bacino idrico all'ingresso da via S.Vito



Planimetria in scala 1:500



Vista del Giardino dei Profumi all'ingresso da via S.Vito

TAV.2- Le Porte Naturali: Porta a Grecale



Aerofotogrammetria ed ortofoto in scala 1:1.000

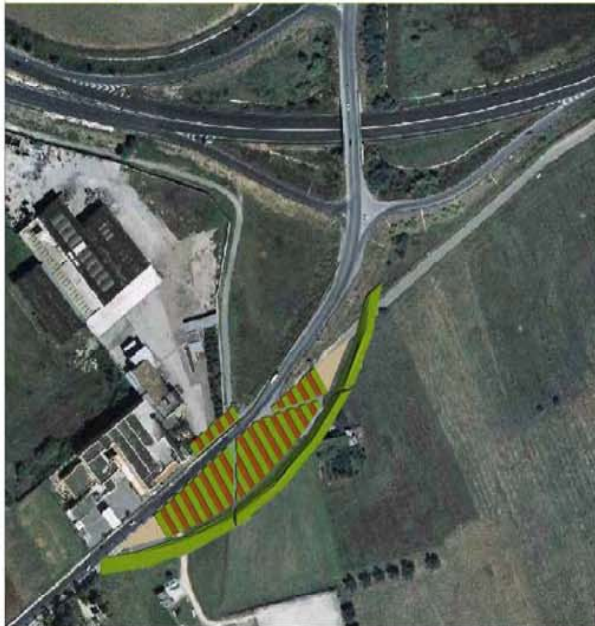

l'ingresso da Brindisi

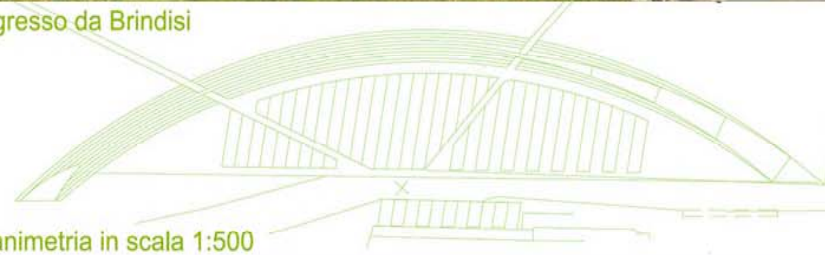

planimetria in scala 1:500



assonometrie



TAV.3- Le Porte Naturali: Porta a Levante

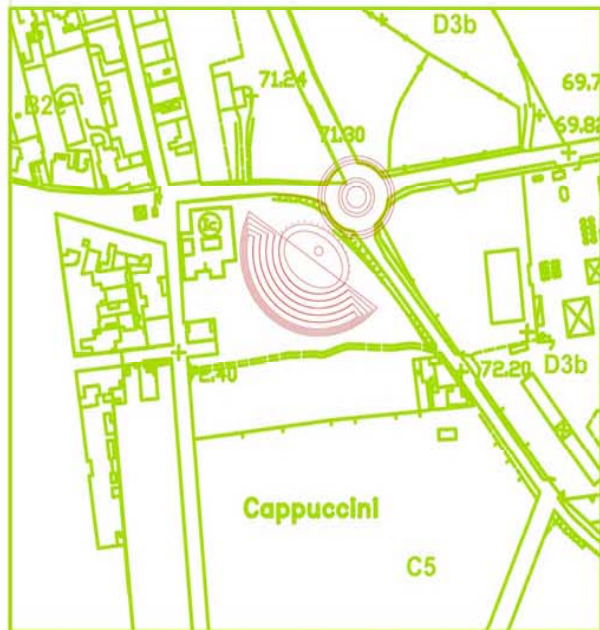

aerofotogrammetria ed ortofoto in scala 1:1.000



viste prospettive ed assonometriche dell'anfiteatro verde



planimetria in scala 1:500



TAV.4- Le Porte Naturali: Porta a Ponente



Vista dell'ingresso da via Latiano

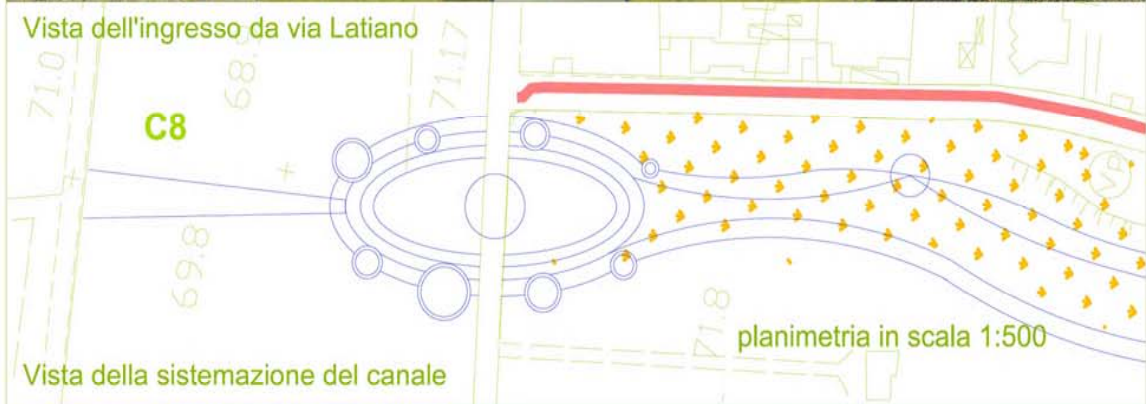

Vista della sistemazione del canale

