



SCUOLA DELL'INFANZIA DE AMICIS

14

Via Edmondo De Amicis, 57 72023 Mesagne BR

Priorità

3185



Il fabbricato, ad un unico piano, si trova all'interno dell'area urbana a ovest del centro storico di Mesagne, vicino a una delle vie principali della città, Via Marconi.

Si segnalano varie criticità per quanto riguardano arredi ed infissi: le finestre non hanno anta ribalta, i tavoli e gli arredi in legno posti lungo il corridoio sono spigolosi. È presente un bagno con arredi accessibili ma con una disposizione che lo rende inutilizzabile da persone in sedia a rotelle. È necessario risistemarlo e forse demolire il bagno adiacente riservato ai docenti per crearne uno accessibile.

Attualmente c'è una promiscuità di accessi tra il percorso di ingresso a questo edificio e quello alla scuola elementare. Si propone la creazione di una recinzione per differenziare i due ingressi e di un'altra, in corrispondenza dell'accesso secondario, per renderlo più sicuro per gli alunni, visto che è presente dalla zona del giardino occupata dagli impianti.

Le aree esterne adibite a prato e giochi per bambini dovranno essere livellate eliminando tutti gli elementi in conglomerato cementizio (pozzetti, spigoli vivi ecc...) e reso accessibile. Si propone l'idea di porre la zona gioco a livello del marciapiede.

Non sono presenti segnaletiche tattili di orientamento per non vedenti.



SCUOLA DELL'INFANZIA DE AMICIS

14

Via Edmondo De Amicis, 57 72023 Mesagne BR

Priorità

3185

14 - Scuola dell'infanzia De Amicis

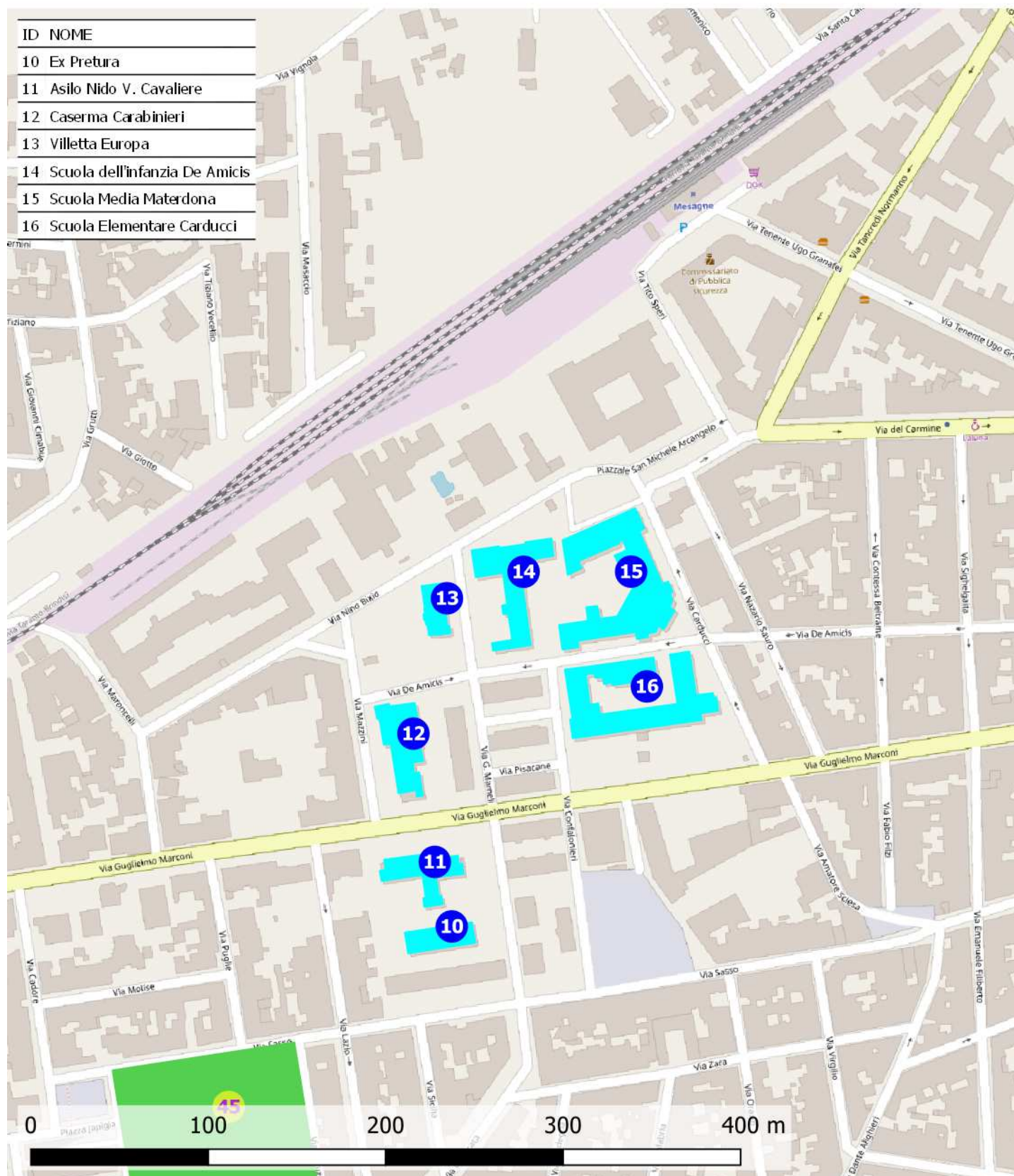



SCUOLA DELL'INFANZIA DE AMICIS

14

Via Edmondo De Amicis, 57 72023 Mesagne BR

Priorità

3185

Destinazione d'uso

- ☐ Asilo nido
☒ Scuola materna
☐ Scuola elementare
☐ Scuola media inf.
☐ Scuola media sup. Uman.
☐ Scuola media sup. Comm.
☐ Scuola media sup. Tecn.
☐ Direzione didattica
☐ Uff. pubbl. statale
☐ Uff. pubbl. regionale
☐ Uff. pubbl. provinciale
☐ Uff. pubbl. comunale
☐ Azienda municipalizzata
☐ Chiesa
☐ Cimitero
☐ Ufficio postale
☐ Istituto di credito
☐ Ambulatorio A.S.L.
☐ Ospedale
☐ Day hospital
☐ U.S.L.
☐ Casa protetta, R.S.A.
☐ Centro sociale anziani
☐ Centro diurno
☐ Centro ricreativo
☐ Sede associazioni, sala circosc.
☐ Consultorio
☐ Centro handicap
☐ Centro sportivo polifunz.
☐ Centro sport. natatorio
☐ Centro sport. atletica
☐ Centro sport. calcio
☐ Palestra pubblica
☐ Centro sport. tennis
☐ Centro ippico
☐ Centro culturale
☐ Biblioteca
☐ Museo, pinacoteca
☐ Teatro, cinematografo
☐ Ristorante, albergo
☐ Pubblica sicurezza
☐ Sede giudiziaria
☐ Vari rivolti al pubbl.

Presenza di utenti

- ☐ Motori
☐ Sensoriali
☐ Cognitivi
☐ Pluripatologie
☐ Lievi

Frequenza

- ☒ Bassa
☐ Media
☐ Alta
☐ Nessuna

Concentrazione di funzioni

- ☐ Bassa
☐ Media
☐ Alta
☐ Nessuna

Edificio storico



Condizione ambientale

STRADA CON TRAFFICO VEICOLARE/PEDONALE

- ☒ Scarso
☐ Medio
☐ Alto

Interesse turistico

- ☐ Basso
☐ Medio
☐ Alto
☒ Nessuno

Collocazione ambientale

- ☐ Centro storico
☒ Area urbana
☐ Periferia

Variabile temporale

Lavori previsti entro i primi 12 mesi a partire dal 20.11.2020 ☐

Costo totale degli interventi proposti

- Minimo da 0 a 10.000 ☐
 Contenuto da 10.000 a 25.000 ☐
 Medio da 25.000 a 50.000 ☐
 Alto oltre 50.000 ☒

Criteri assoggettati a correttivi

- ☒ Edificio o ambienti di proprietà
☐ Edificio o ambienti dati in uso o gestione
☐ Completamento interventi già avviati
☐ Avvio di nuovo progetto

PRIORITA' CALCOLATA

3185

STRALCIO SUGGERITO

9° STRALCIO

Interventi previsti

- ☒ parcheggio
☒ segnaletica est.
☐ segnaletica int.
☒ percorso est.
☐ percorso int.
☒ pavimentaz. est.
☐ pavimentaz. int.
☐ pensilina di protezione
☒ rampa fissa est.
☐ rampa fissa int.
☐ servoscala est.
☐ servoscala int.
☒ corrimano est.
☐ corrimano int.
☐ ascensore est.
☐ ascensore int.
☐ accesso princ.
☐ accesso second.
☒ soglie, zerbini
☐ ausili est.
☐ mod.vano ascens.
☐ mod.cabina ascens.
☐ mod.comandi ascens.
☒ mod. infissi
☐ adeguam. serv. igienici
☒ costruz. serv. igienici
☐ mod. strutt. murarie
☐ inserim. stalli
☐ adeguam. arredi

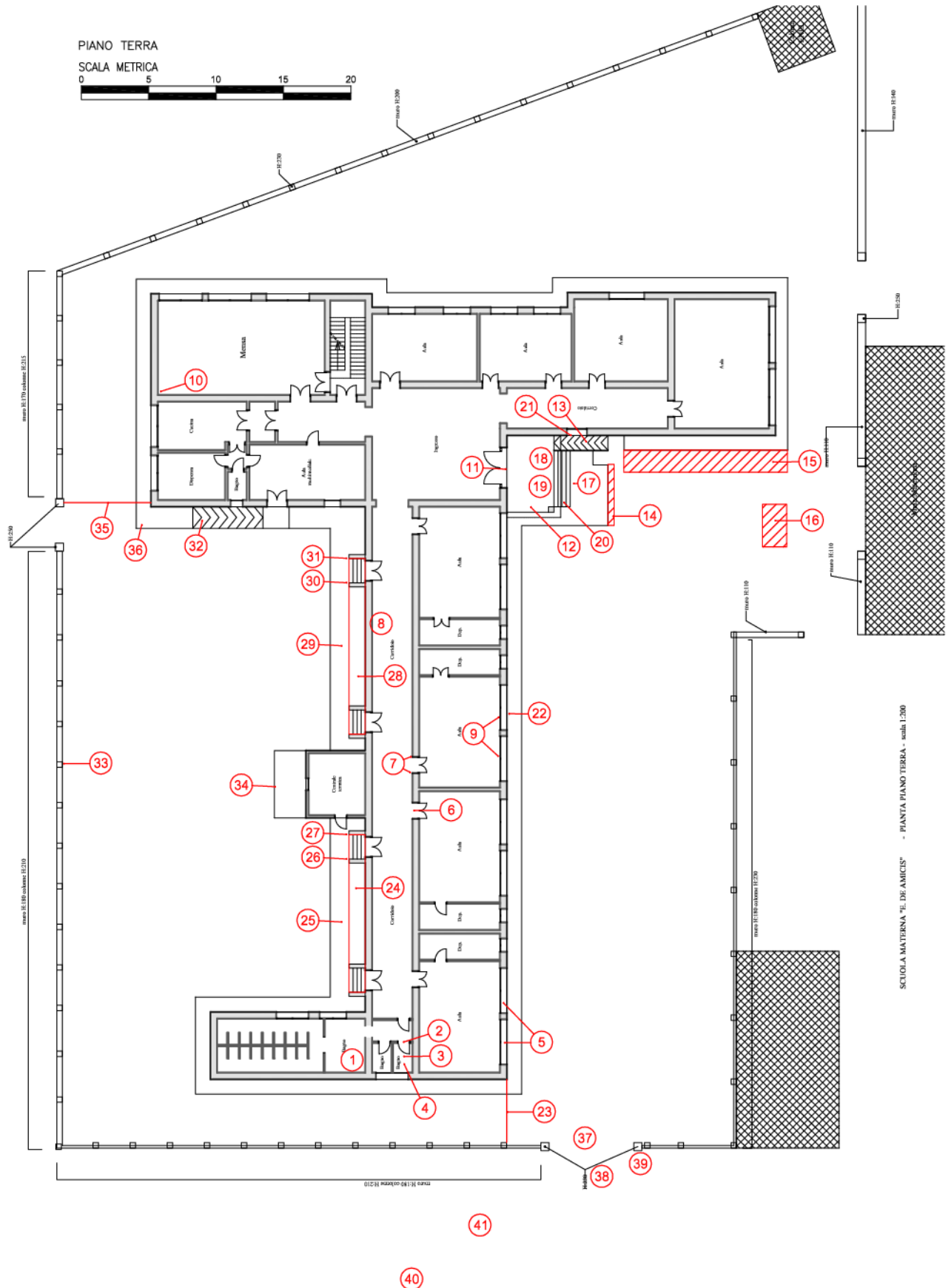

SCUOLA DELL'INFANZIA DE AMICIS

14

cod. edificio
n. intervento

Via Edmondo De Amicis, 57 72023 Mesagne BR

14-1

Criticità rilevata

Ostacolo sporgente dal muro: **da proteggere**

Localizzazione intervento

Servizi igienici generici

Piano terra

Descrizione dell'intervento

Protezione dell'ostacolo attraverso **l'inserimento di struttura appoggiata al pavimento** atta a garantire sicurezza e protezione antiurto. Con totale assenza di spigoli vivi e fissaggi a parete con clip di sicurezza anch'esse smussate e arrotondate. Nel caso la struttura sia costituita da ringhiera le sbarre verticali dovranno essere collocate a distanza inferiore a 10 cm l'una dall'altra per impedire l'attraversamento della barriera di protezione.

Materiale proposto:

Riferimenti alla normativa

D.M. 236/89 art. 4.2.1 - 8.2.1
D.P.R. 503/96 art. 4
D.L. 626/94 art. 30
Legge 81/08 art. 63

Foto del rilievo



Esempio

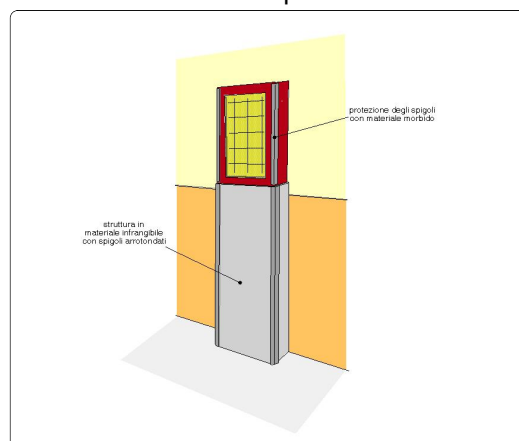

Lunghezza: Larghezza: Quantità: Metri Lineari
1

Stima scheda €. 200,00

Note integrative:

Bagni piccoli

SCUOLA DELL'INFANZIA DE AMICIS

14

cod. edificio
n. intervento

Via Edmondo De Amicis, 57 72023 Mesagne BR

14-2

Criticità rilevata

Serramento interno **inadeguato**

Localizzazione intervento

Servizi igienici riservati

Piano terra

Descrizione dell'intervento

Inserimento di **nuovo serramento interno** previa rimozione dell'esistente. La nuova porta avrà luce netta non inferiore a cm 75 (larghezza massima anta singola di cm 120), con maniglia per apertura posta ad altezza compresa tra cm 85 e 95 dal pavimento. L'anta dovrà essere manovrabile applicando una forza inferiore a 3,5 Kg. Eventuali parti vetrate saranno realizzate con vetro antinfortunio.

Se trattasi di un servizio igienico la porta si aprirà verso l'esterno del locale e presenterà sul lato interno un maniglione orizzontale posto a 90 cm dal pavimento.

Materiale proposto:

Riferimenti alla normativa

D.M. 236/89 art. 4.1.1 - 8.1.1
D.P.R. 503/96 art. 15 - 23

Foto del rilievo

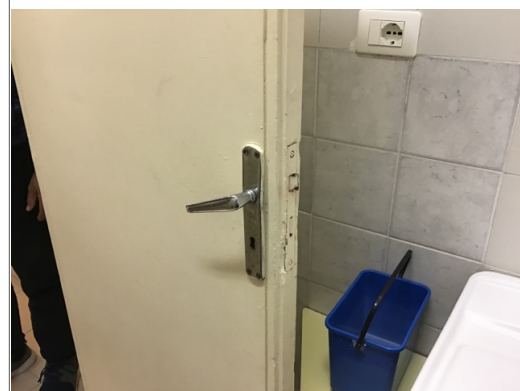

Esempio

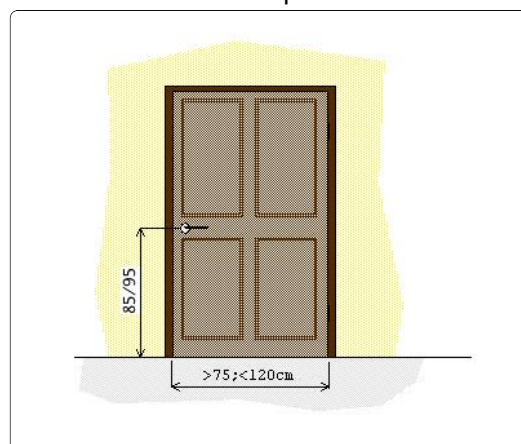

Lunghezza: Larghezza: Quantità: Metri Lineari
1

Stima scheda €. 350,00

Note integrative:

Inserire porta più larga (foro 63 cm attualmente) e con apertura verso l'esterno.

SCUOLA DELL'INFANZIA DE AMICIS

14

cod. edificio
n. intervento

Via Edmondo De Amicis, 57 72023 Mesagne BR

14-3

Criticità rilevata

Ostacolo costituito da **arredi mobili**

Localizzazione intervento

Servizi igienici riservati



Piano terra

Descrizione dell'intervento

Ricollocazione dell'oggetto esistente lasciando un passaggio netto per i pedoni di almeno cm **100** in larghezza.

Materiale proposto:

Riferimenti alla normativa

D.M. 236/89 art. 4.2.1 - 8.2

D.P.R. 503/96 art. 4 - 5

Foto del rilievo

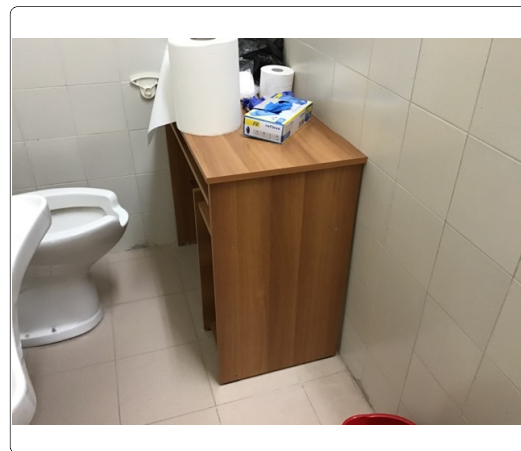

Esempio

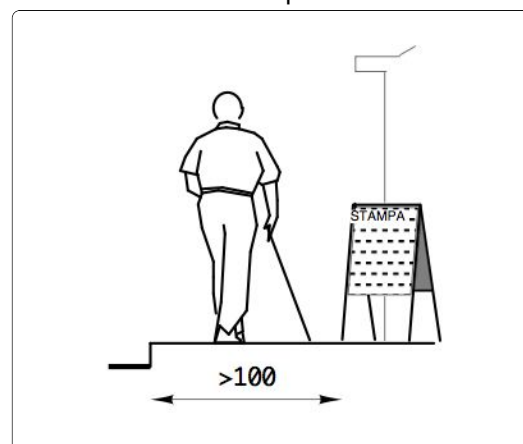

Lunghezza: Larghezza: Quantità: Metri Lineari

1

Stima scheda €. 50,00

Note integrative:

SCUOLA DELL'INFANZIA DE AMICIS

14

cod. edificio
n. intervento

Via Edmondo De Amicis, 57 72023 Mesagne BR

14-4

Criticità rilevata

Servizio igienico riservato **inadeguato/inesistente**

Localizzazione intervento

Servizi igienici riservati

Piano terra

Descrizione dell'intervento

Realizzazione di un servizio igienico a norma del D.M. 236/89 **previa demolizione** dell'esistente.

Il locale igienico dovrà essere attrezzato con: tazza wc e accessori annessi, lavabo, specchio, corrimani, maniglioni, ecc.

Lo spazio libero necessario all'accostamento e al trasferimento laterale dalla sedia a ruote alla tazza wc dovrà essere di minimo 100 cm misurati dall'asse del sanitario. Si dovrà garantire: da un lato lo spazio adeguato per l'avvicinamento e la rotazione di una sedia a ruote, dall'altro una distanza tale da consentire a chi usa il wc un agevole appiglio ai corrimani posti sulla parete laterale (l'asse della tazza dovrà distare 40 cm dalla parete laterale o dal corrimano o maniglione di appoggio). La distanza fra il bordo anteriore della tazza e la parete posteriore dovrà essere di 75-80 cm. I maniglioni a lato della tazza saranno posizionati ad un'altezza di cm 80 dal piano di calpestio.

Lunghezza: Larghezza: Quantità: Metri Lineari

1

Stima scheda €. 7.500,00

Note integrative:

Materiale proposto:

Riferimenti alla normativa

Legge 118/1971 art. 27

Legge 41/1986 art. 32

Legge 104/1992 art. 24

D.M. 236/89 art. 4.1.6 - 5.5 - 8.1.6

D.P.R. 503/96 art. 8

Legge 104/92 art. 24

D.L. 626/94 art. 30

Foto del rilievo



Esempio

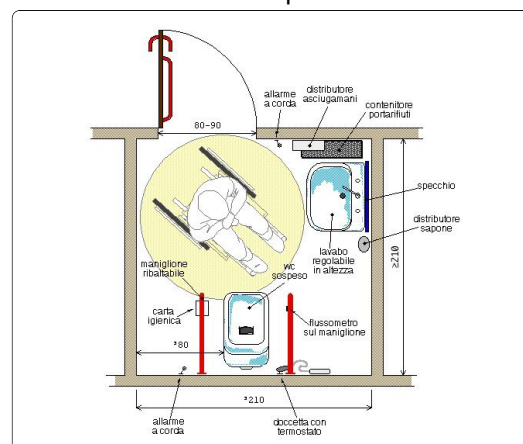

SCUOLA DELL'INFANZIA DE AMICIS

14

cod. edificio
n. intervento

Via Edmondo De Amicis, 57 72023 Mesagne BR

14-5

Criticità rilevata
finestra inadeguata/pericolosa

Localizzazione intervento

Aula

Piano terra

Descrizione dell'intervento

Inserimento di nuovo serramento previa rimozione dell'esistente e modifiche, tramite opere murarie, delle dimensioni del vano.

L'infisso avrà parapetto fisso di cm 100 preferibilmente con parte opaca non più alta di cm 60 dal piano di calpestio. Nelle finestre lo spigolo vivo della traversa inferiore dell'anta apribile dovrà avere una sagoma opportunamente arrotondata o protetta al fine di non provocare infortuni. Le maniglie preferibilmente azionabili con sforzo verticale, dovranno essere poste ad un'altezza compresa tra cm 110 e cm 130. Il vetro sarà di tipo antinfortunistico.

Su luoghi di passaggio (corridoi ed atri, aule di scuole, ecc.) si consiglia l'inserimento di serramenti con anta a ribalta che non creino eccessivo ingombro

Lunghezza: Larghezza: Quantità: Metri Lineari

52

Stima scheda €. 20.800,00

Note integrative:

È indicata la somma di tutte le finestre presenti nelle aree dell'edificio accessibili agli alunni.

Materiale proposto:

Riferimenti alla normativa

Legge 118/1971 art. 27

Legge 41/1986 art. 32

Legge 104/1992 art. 24

D.M. 236/89 art. 4.1.3 - 8.0.1 - 8.1.3

D.P.R. 503/96 art. 15 - 23

Foto del rilievo

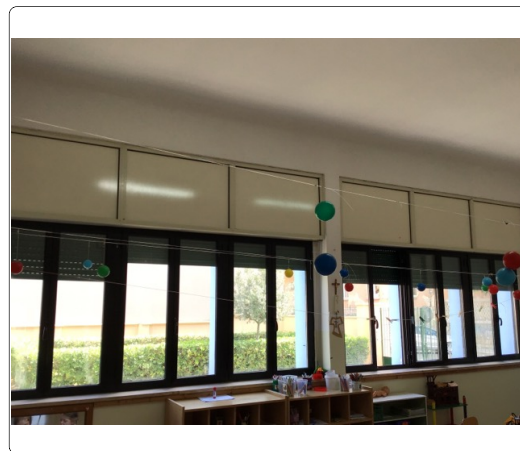

Esempio

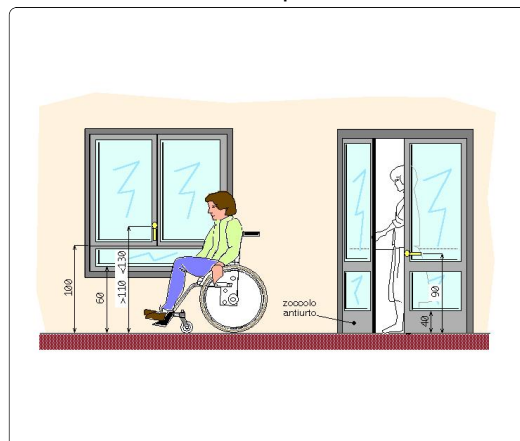

SCUOLA DELL'INFANZIA DE AMICIS

14

cod. edificio
n. intervento

Via Edmondo De Amicis, 57 72023 Mesagne BR

14-6

Criticità rilevata
maniglia inadeguata

Localizzazione intervento

Aula

Piano terra

Descrizione dell'intervento

Inserimento di maniglia previa rimozione dell'esistente. La maniglia sarà preferibilmente del tipo a leva, opportunamente curvata ed arrotondata e sarà facilmente manovrabile e percepibile, realizzata in materiale che garantisca un contatto caldo e confortevole. Sulle porte sarà preferibile utilizzare maniglie con curvatura verso l'interno, prive di parti taglienti o appuntite che verranno poste ad un'altezza compresa tra cm 85 e 95 dal pavimento. Su finestre e portefinestre saranno preferibili maniglie a leva utilizzabili con sforzo di tipo verticale, poste ad altezza compresa tra cm 100 e cm 130 dal pavimento.

Materiale proposto:

Riferimenti alla normativa

Legge 118/1971 art. 27
Legge 41/1986 art. 32
Legge 104/1992 art. 24
D.M. 236/89 art. 4.1.1 - 8.1.1
D.P.R. 503/96 art. 15 - 23

Foto del rilievo

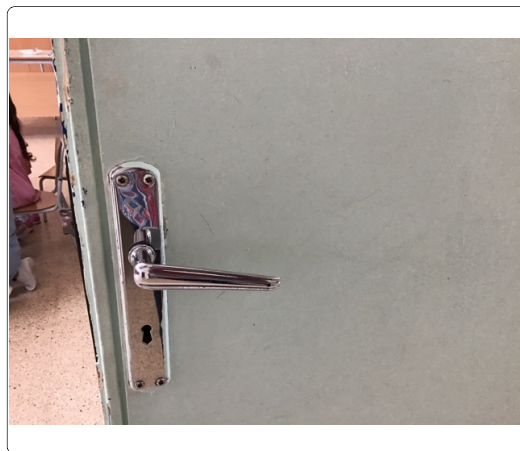

Lunghezza: Larghezza: Quantità: Metri Lineari
21

Stima scheda €. 2.650,00

Note integrative:

Somma di tutte le maniglie inadeguate delle aule.

Esempio

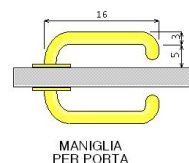

MANIGLIA PER PORTA

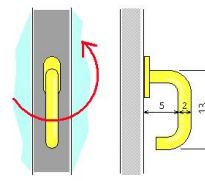

MANIGLIA PER FINESTRA

SCUOLA DELL'INFANZIA DE AMICIS

14

cod. edificio
n. intervento

Via Edmondo De Amicis, 57 72023 Mesagne BR

14-7

Criticità rilevata
protezione spigoli vivi inadeguata

Localizzazione intervento

Corridoio

Piano terra

Descrizione dell'intervento

Sostituzione della protezione con pannello o striscia di materiale morbido ed elastico ad elevata elasticità ed assorbimento d'urto.

Materiale proposto:

Riferimenti alla normativa

D.M. 236
4.2.1 - 8.2.1
D.P.R. 503
Art. 4

Foto del rilievo



Lunghezza:	Larghezza:	Quantità:	Metri Lineari
		48	1,5

Stima scheda €. 740,00

Note integrative:

La dimensione indica la somma delle protezioni necessarie ai lati di ogni porta e delle murature sporgenti.

Esempio

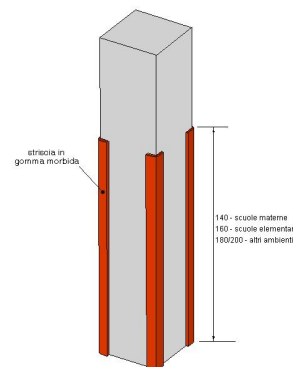

SCUOLA DELL'INFANZIA DE AMICIS

14

cod. edificio
n. intervento

Via Edmondo De Amicis, 57 72023 Mesagne BR

14-8

Criticità rilevata

Mensola/appendiabiti: **assenza**

Localizzazione intervento

Corridoio



Piano terra

Descrizione dell'intervento

Inserimento di una mensola porta oggetti e di supporto appendiabiti. L'oggetto va fissato a muro, deve essere realizzato con materiale antitrauma, privo di elementi appuntiti o pericolosi all'urto. L'altezza suggerita è di cm 90 per la mensola e cm. 140 massimo da terra per l'appendiabiti.

Materiale proposto:

Riferimenti alla normativa

Consigliato

Foto del rilievo



Esempio



Lunghezza: Larghezza: Quantità: Metri Lineari
20

Stima scheda €. 1.600,00

Note integrative:

Gli attaccapanni sono posti ad una altezza eccessiva perchè le operatrici scolastiche temono incidenti agli alunni se ad altezza adeguata. Si consiglia un inserimento in nicchie ove porre degli attaccapanni con forme non spigolose.

SCUOLA DELL'INFANZIA DE AMICIS

14

cod. edificio
n. intervento

Via Edmondo De Amicis, 57 72023 Mesagne BR

14-9

Criticità rilevata
protezione spigoli vivi inadeguata

Localizzazione intervento

Corridoio

Piano terra

Descrizione dell'intervento

Sostituzione della protezione con pannello o striscia di materiale morbido ed elastico ad elevata elasticità ed assorbimento d'urto.

Materiale proposto:

Riferimenti alla normativa

D.M. 236
4.2.1 - 8.2.1
D.P.R. 503
Art. 4

Foto del rilievo



Lunghezza: Larghezza: Quantità: Metri Lineari
52

Stima scheda €. 780,00

Note integrative:

Somma dei davanzali da proteggere nelle aule frequentate dai bambini.

Esempio

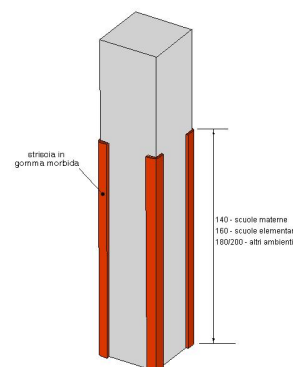

SCUOLA DELL'INFANZIA DE AMICIS

14

cod. edificio
n. intervento

Via Edmondo De Amicis, 57 72023 Mesagne BR

14-10

Criticità rilevata
protezione spigoli vivi inadeguata

Localizzazione intervento

Aula



Piano terra

Descrizione dell'intervento

Sostituzione della protezione con pannello o striscia di materiale morbido ed elastico ad elevata elasticità ed assorbimento d'urto.

Materiale proposto:

Riferimenti alla normativa

D.M. 236
4.2.1 - 8.2.1
D.P.R. 503
Art. 4

Foto del rilievo

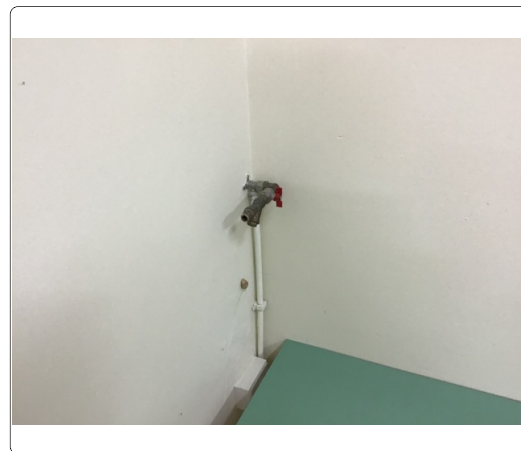

Lunghezza: Larghezza: Quantità: Metri Lineari

1

Stima scheda €. 20,00

Note integrative:

Protezione adeguata od eliminazione del tubo che può essere causa di infortunio.

Esempio

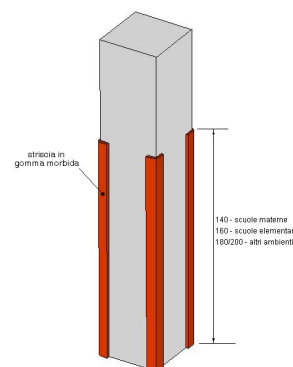

SCUOLA DELL'INFANZIA DE AMICIS

14

cod. edificio
n. intervento

Via Edmondo De Amicis, 57 72023 Mesagne BR

14-11

Criticità rilevata

Dislivello causato da **gradino max 2,5 cm**

Localizzazione intervento

Accesso edificio

Esterno

Descrizione dell'intervento

Arrotondamento dell'angolo mediante fresatura del materiale.

La fresatura può essere una superficie inclinata a 45° oppure arrotondata manualmente con utensile idoneo (raggio di smussatura non inferiore a 1 cm)

Materiale proposto:

Marmo

Riferimenti alla normativa

Legge 118/1971 art. 27

Legge 41/1986 art. 32

Legge 104/1992 art. 24

Foto del rilievo



Esempio

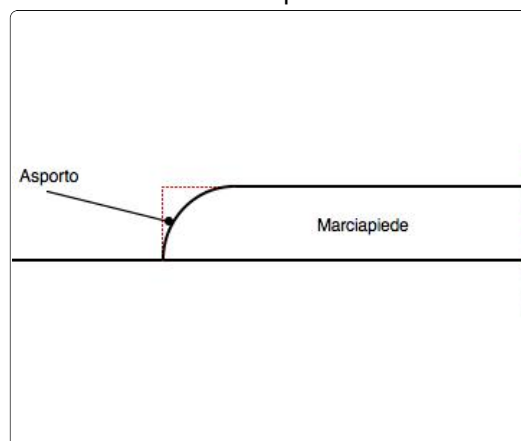

Lunghezza: Larghezza: Quantità: Metri Lineari
6

Stima scheda €. 900,00

Note integrative:

Somma del lato interno ed esterno del cordolo.

SCUOLA DELL'INFANZIA DE AMICIS

14

cod. edificio
n. intervento

Via Edmondo De Amicis, 57 72023 Mesagne BR

14-12

Criticità rilevata
parapetto: assenza/inadeguatezza

Localizzazione intervento

Area esterna

Esterno

Descrizione dell'intervento

Inserimento di parapetto con altezza non inferiore a cm 100 con struttura inattraversabile da una sfera di diametro superiore ai 10 cm. Il parapetto dovrà essere realizzato in modo da consentire una libera visuale verso l'esterno del fabbricato: per questo motivo le parti in muratura o di materiale non trasparente non dovranno superare l'altezza di cm 60 e i rimanenti 40 cm saranno realizzati con profilati di metallo o pannelli trasparenti. Nel caso in cui il parapetto venga realizzato con profilati verticali o reticolati di metallo o i vuoti creati dalle maglie incrociate dovranno avere dimensioni superiori a cm 5x10 e che venga realizzato uno zoccolo in muratura dell'altezza minima di cm 10 di collegamento al pavimento.

Materiale proposto:

Metallo

Riferimenti alla normativa

Legge 118/1971 art. 27
Legge 41/1986 art. 32
Legge 104/1992 art. 24
D.M. 236 art. 4.1.8 - 4.1.10 -
4.1.11 - 8.0.1 - 8.1.3 - 8.1.8 -
8.1.10 -
D.P.R. 503/96 art. 7 - 15 - 23

Foto del rilievo



Esempio

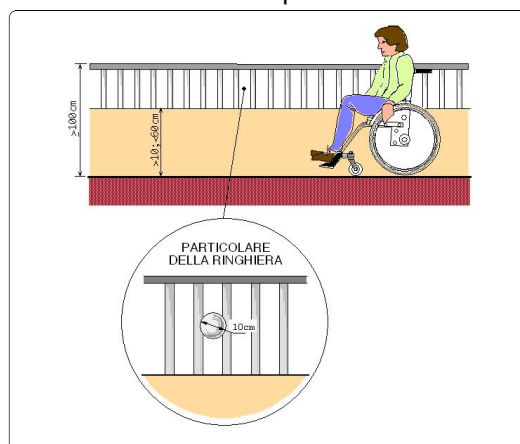

Lunghezza: Larghezza: Quantità: Metri Lineari

4

Stima scheda €. 720,00

Note integrative:

SCUOLA DELL'INFANZIA DE AMICIS

14

cod. edificio
n. intervento

Via Edmondo De Amicis, 57 72023 Mesagne BR

14-13

Criticità rilevata

Scivolo interno all'edificio con **pendenza eccessiva**

Localizzazione intervento

Rampe

Esterno

Descrizione dell'intervento

Demolizione della rampa esistente e **ricostruzione** della stessa con pendenza longitudinale tale da consentirne l'agevole superamento da parte di tutti (preferibilmente inferiore/uguale al 5%). La pavimentazione dovrà essere antisdrucchiolabile, uniforme e compatta. La rampa dovrà avere larghezza non inferiore a cm 100 (se possibile larghezza 150 cm). Per lunghezze superiori a 10 m è necessario interrompere la rampa con un piano orizzontale intermedio di dimensioni non inferiori a cm 150x150.

Materiale proposto:

Conglomerato cementizio

Riferimenti alla normativa

Legge 118/1971 art. 27
Legge 41/1986 art. 32
Legge 104/1992 art. 24
D.M. 236/89 art. 4.1.11 - 8.1.11
D.P.R. 503/96 art. 4 - 5 - 7
D.P.R. 380/01 art. 76 com.7
Legge 67/06 art. 1 comma 2

Foto del rilievo



Esempio

Nessuna immagine
di supporto

Lunghezza: 7 Larghezza: 1,2 Quantità: Metri Lineari

Stima scheda €. 2.310,00

Note integrative:

SCUOLA DELL'INFANZIA DE AMICIS

14

cod. edificio
n. intervento

Via Edmondo De Amicis, 57 72023 Mesagne BR

14-14

Criticità rilevata

Presenza di sconnessioni, buche isolate, deformazioni della pavimentazione esistente, assenza di porzioni di essa.

Localizzazione intervento

Area esterna

Esterno

Descrizione dell'intervento

Adeguamento della pavimentazione dissestata tramite **demolizione e rifacimento del tappetino d'usura o sostituzione di parte di essa**, con finitura tale da rendere il piano di calpestio perfettamente complanare e raccordato adeguatamente alla pavimentazione esistente.

-
ATTENZIONE !
Occorre fare una buona rasatura della finitura superficiale per evitare di creare altre criticità sulla pavimentazione per le persone con difficoltà motorie.

Materiale proposto:

Asfalto

Riferimenti alla normativa

Legge 118/1971 art. 27
Legge 41/1986 art. 32
Legge 104/1992 art. 24
D.P.R. 380/2001 art. 82
D.M. 236/89 art. 4.2.1 - 8.2.1
D.P.R. 503/96 art. 4 - 5

Foto del rilievo



Esempio

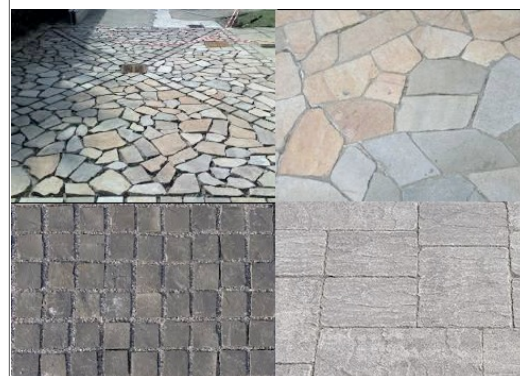

Lunghezza: 1,5 Larghezza: 4 Quantità: Metri Lineari

Stima scheda €. 610,00

Note integrative:

SCUOLA DELL'INFANZIA DE AMICIS

14

cod. edificio
n. intervento

Via Edmondo De Amicis, 57 72023 Mesagne BR

14-15

Criticità rilevata

Presenza di sconnessioni, buche isolate, deformazioni della pavimentazione esistente, assenza di porzioni di essa.

Localizzazione intervento

Area esterna

Esterno

Descrizione dell'intervento

Adeguamento della pavimentazione dissestata tramite **demolizione e rifacimento del tappetino d'usura o sostituzione di parte di essa**, con finitura tale da rendere il piano di calpestio perfettamente complanare e raccordato adeguatamente alla pavimentazione esistente.

-
ATTENZIONE !
Occorre fare una buona rasatura della finitura superficiale per evitare di creare altre criticità sulla pavimentazione per le persone con difficoltà motorie.

Materiale proposto:

Asfalto

Riferimenti alla normativa

Legge 118/1971 art. 27
Legge 41/1986 art. 32
Legge 104/1992 art. 24
D.P.R. 380/2001 art. 82
D.M. 236/89 art. 4.2.1 - 8.2.1
D.P.R. 503/96 art. 4 - 5

Foto del rilievo



Esempio



Lunghezza: 13 Larghezza: 2 Quantità: Metri Lineari

Stima scheda €. 2.660,00

Note integrative:

SCUOLA DELL'INFANZIA DE AMICIS

14

cod. edificio
n. intervento

Via Edmondo De Amicis, 57 72023 Mesagne BR

14-16

Criticità rilevata

Presenza di sconnessioni, buche isolate, deformazioni della pavimentazione esistente, assenza di porzioni di essa.

Localizzazione intervento

Area esterna

Esterno

Descrizione dell'intervento

Adeguamento della pavimentazione dissestata tramite **demolizione e rifacimento del tappetino d'usura o sostituzione di parte di essa**, con finitura tale da rendere il piano di calpestio perfettamente complanare e raccordato adeguatamente alla pavimentazione esistente.

-
ATTENZIONE !
Occorre fare una buona rasatura della finitura superficiale per evitare di creare altre criticità sulla pavimentazione per le persone con difficoltà motorie.

Materiale proposto:

Asfalto

Riferimenti alla normativa

Legge 118/1971 art. 27
Legge 41/1986 art. 32
Legge 104/1992 art. 24
D.P.R. 380/2001 art. 82
D.M. 236/89 art. 4.2.1 - 8.2.1
D.P.R. 503/96 art. 4 - 5

Foto del rilievo



Esempio

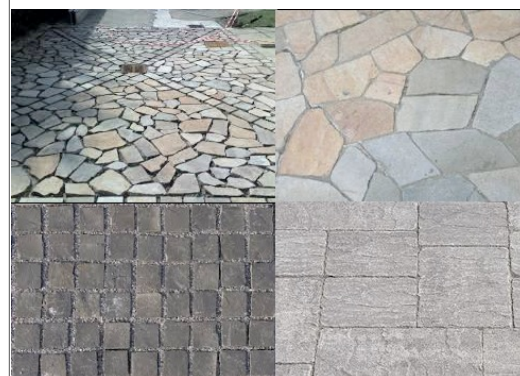

Lunghezza: 3 Larghezza: 1 Quantità: Metri Lineari

Stima scheda €. 310,00

Note integrative:

SCUOLA DELL'INFANZIA DE AMICIS

14

cod. edificio
n. intervento

Via Edmondo De Amicis, 57 72023 Mesagne BR

14-17

Criticità rilevata

Segnaletica a pavimento: **assenza solo fascia di pericolo**

Localizzazione intervento

Area esterna



Esterno

Materiale proposto:

**Tipo LogesVetEvolution
PVC**

Riferimenti alla normativa

Descrizione dell'intervento

Realizzazione di fascia a pavimento di facile **percezione tattile e visiva**, atta a segnalare il pericolo rappresentato dalla presenza di una SCALA segnale di solo pericolo, a persone non vedenti e ipovedenti.

La fascia tattilo-plantare dovrà essere collocata 20 cm. prima dell'inizio rampa e a 20 cm. dopo fine rampa. La segnaletica dovrà avere una profondità di cm. 60 ed una larghezza pari alla rampa di scale.

Al fine di rafforzare per ragioni di sicurezza e di orientamento l'andamento della o delle rampe di scale, si suggerisce all'inizio e al termine di ogni rampa di inserire una segnaletica tattile sul corrimano

Foto del rilievo



Esempio

Lunghezza: Larghezza: Quantità: Metri Lineari

4

Stima scheda €. 200,00

Note integrative:

Sotto.

SCUOLA DELL'INFANZIA DE AMICIS

14

cod. edificio
n. intervento

Via Edmondo De Amicis, 57 72023 Mesagne BR

14-18

Criticità rilevata

Segnaletica a pavimento: **assenza solo fascia di pericolo**

Localizzazione intervento

Area esterna



Esterno

Materiale proposto:

**Tipo LogesVetEvolution
PVC**

Riferimenti alla normativa

Descrizione dell'intervento

Realizzazione di fascia a pavimento di facile **percezione tattile e visiva**, atta a segnalare il pericolo rappresentato dalla presenza di una SCALA segnale di solo pericolo, a persone non vedenti e ipovedenti.

La fascia tattilo-plantare dovrà essere collocata 20 cm. prima dell'inizio rampa e a 20 cm. dopo fine rampa. La segnaletica dovrà avere una profondità di cm. 60 ed una larghezza pari alla rampa di scale.

Al fine di rafforzare per ragioni di sicurezza e di orientamento l'andamento della o delle rampe di scale, si suggerisce all'inizio e al termine di ogni rampa di inserire una segnaletica tattile sul corrimano

Foto del rilievo



Esempio

Lunghezza: Larghezza: Quantità: Metri Lineari

4

Stima scheda €. 200,00

Note integrative:

Sopra .

SCUOLA DELL'INFANZIA DE AMICIS

14

cod. edificio
n. intervento

Via Edmondo De Amicis, 57 72023 Mesagne BR

14-19

Criticità rilevata
fascia antisdrucchiolo: inadeguata

Localizzazione intervento

Area esterna

Esterno

Descrizione dell'intervento

Eliminazione di fascia antisdrucchiolo che risulta pericolosa per consistenza, abrasione e larghezza.

Materiale proposto:

Riferimenti alla normativa

Legge 118/1971 art. 27

Legge 41/1986 art. 32

Legge 104/1992 art. 24

D.M. 236/89 art. 4.1.10 - 8.1.10

D.P.R. 503/96 art. 7

Foto del rilievo



Lunghezza: Larghezza: Quantità: Metri Lineari

16

Stima scheda €. 370,00

Note integrative:

Esempio

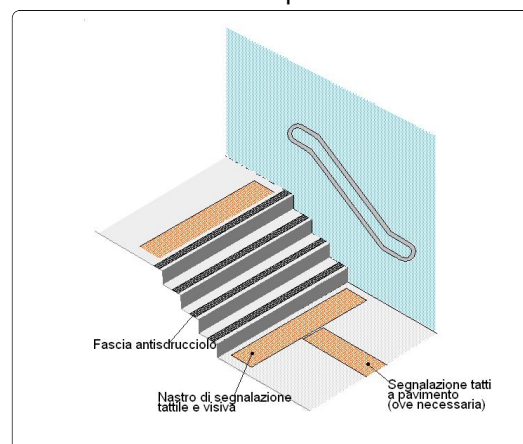

SCUOLA DELL'INFANZIA DE AMICIS

14

cod. edificio
n. intervento

Via Edmondo De Amicis, 57 72023 Mesagne BR

14-20

Criticità rilevata

Corrimano: **assenza/inadeguatezza**

Localizzazione intervento

Area esterna

Esterno

Descrizione dell'intervento

Inserimento di corrimano: nel caso di un uso da parte di persone adulte il corrimano dovrà avere preferibilmente sezione con diametro di mm 40, nel caso di maggior uso da parte di bambini il diametro non dovrà superare i 30 mm. I corrimani utilizzati da parte degli adulti saranno posti ad un'altezza compresa tra 90 e 100 cm, quelli utilizzati da parte dei bambini andranno posti a un'altezza compresa tra cm 60 e cm 75. In caso di utenza mista si consiglia l'utilizzo di doppio corrimano posto alle due altezze. Il corrimano dovrà essere prolungato di cm 30 oltre il primo e l'ultimo gradino. La distanza tra il corrimano e la parete dovrà essere compresa tra i 4 e i 5 cm. Affinché le mensole di fissaggio al muro non costituiscano ostacolo sarà indispensabile posizionarle sulla parte inferiore del corrimano. Il materiale dovrà assicurare una presa sicura (anti-scivolo) ed essere gradevole al tatto. Il corrimano deve essere sempre presente su entrambi i lati della scala.

Materiale proposto:

Metallo

Riferimenti alla normativa

Legge 118/1971 art. 27
Legge 41/1986 art. 32
Legge 104/1992 art. 24
D.M. 236/89 art. 4.1.10 - 4.1.11 - 8.0.1 - 8.1.10
D.P.R. 503/96 art. 7 - 23
D.L. 626/94 art. 30
Legge 81/08 art. 63

Foto del rilievo

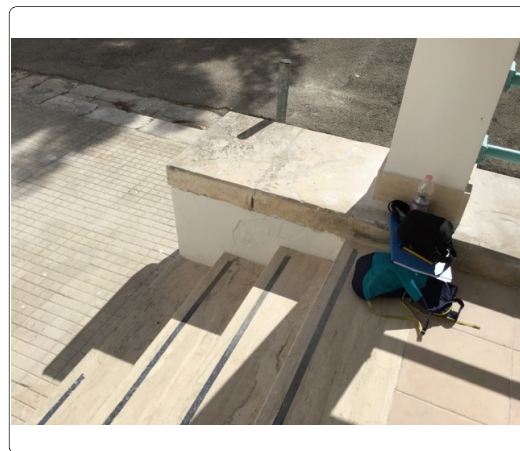

Lunghezza: Larghezza: Quantità: Metri Lineari
1,5

Stima scheda €. 240,00

Note integrative:

Esempio

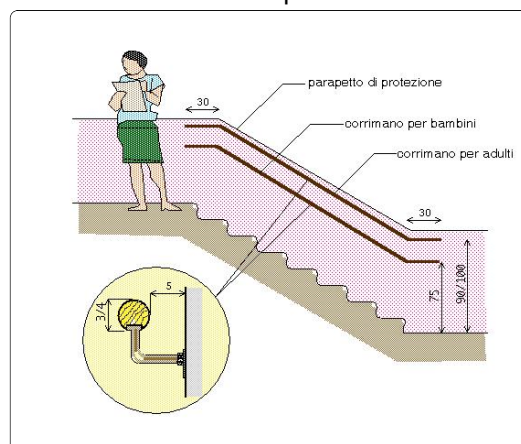

SCUOLA DELL'INFANZIA DE AMICIS

14

cod. edificio
n. intervento

Via Edmondo De Amicis, 57 72023 Mesagne BR

14-21

Criticità rilevata
protezione spigoli vivi inadeguata

Localizzazione intervento

Area esterna

Esterno

Descrizione dell'intervento

Sostituzione della protezione con pannello o striscia di materiale morbido ed elastico ad elevata elasticità ed assorbimento d'urto.

Materiale proposto:

Riferimenti alla normativa

D.M. 236
4.2.1 - 8.2.1
D.P.R. 503
Art. 4

Foto del rilievo



Lunghezza: Larghezza: Quantità: Metri Lineari
2

Stima scheda €. 30,00

Note integrative:

Esempio

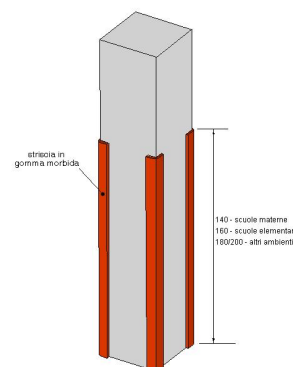

SCUOLA DELL'INFANZIA DE AMICIS

14

cod. edificio
n. intervento

Via Edmondo De Amicis, 57 72023 Mesagne BR

14-22

Criticità rilevata
protezione spigoli vivi inadeguata

Localizzazione intervento

Area esterna

Esterno

Descrizione dell'intervento

Sostituzione della protezione con pannello o striscia di materiale morbido ed elastico ad elevata elasticità ed assorbimento d'urto.

Materiale proposto:

Riferimenti alla normativa

D.M. 236
4.2.1 - 8.2.1
D.P.R. 503
Art. 4

Foto del rilievo



Lunghezza: Larghezza: Quantità: Metri Lineari
30

Stima scheda €. 450,00

Note integrative:

Esempio

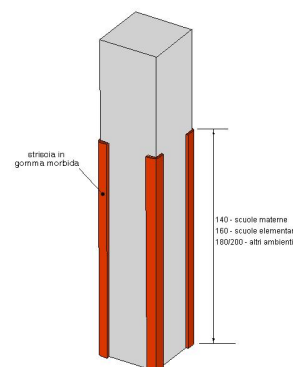

SCUOLA DELL'INFANZIA DE AMICIS

14

cod. edificio
n. intervento

Via Edmondo De Amicis, 57 72023 Mesagne BR

14-23

Criticità rilevata
Recinzione **inadeguata**

Localizzazione intervento

Area esterna

Esterno

Descrizione dell'intervento

Sostituzione della recinzione con struttura non oltrepassabile. La recinzione dovrà essere realizzata in modo da non poter essere scalata o divelta, preferibilmente con assi verticali di legno poco distanziate oppure con struttura in metallo a piccole maglie: l'altezza non dovrà essere inferiore a 200 cm con i 30 cm terminali inclinati verso l'interno del giardino. Un'altezza non eccessiva della recinzione permette di "vedere oltre" garantendo un senso di continuità con lo spazio esterno e diminuendo la sensazione di contenzione. Si suggerisce inoltre di ricoprire la barriera con rampicanti piantati a terra: la cura delle piante potrebbe diventare un'attività ricreativa a cura dei pazienti del reparto.

Materiale proposto:

Riferimenti alla normativa

Consigliato

Foto del rilievo



Esempio



Lunghezza: Larghezza: Quantità: Metri Lineari
5

Stima scheda €. 1.000,00

Note integrative:

È necessario creare una recinzione con per dividere la zona di ingresso alla scuola da quella di gioco. Sono cinque metri di recinzione.

SCUOLA DELL'INFANZIA DE AMICIS

14

cod. edificio
n. intervento

Via Edmondo De Amicis, 57 72023 Mesagne BR

14-24

Criticità rilevata

Assenza di percorso **in rilevato**

Localizzazione intervento

Area esterna

Esterno

Descrizione dell'intervento

Nuova realizzazione di marciapiedi in rilevato, con le seguenti caratteristiche:

- altezza massima 12 cm dal piano carrabile;
- larghezza minima 150 cm; in presenza di cospicuo flusso pedonale è consigliata larghezza 200 cm; è ammessa larghezza minima 100 cm solo in caso di restrizioni puntuali o di breve lunghezza (massimo 10 m);
- pendenza longitudinale 5% (massimo 8%);
- pendenza trasversale 1%;
- altezza minima libera da ostacoli 220 cm da piano di calpestio;
- finitura tale da rendere il piano di calpestio accessibile.

ATTENZIONE !

Occorre fare una buona rasatura della finitura superficiale per evitare di creare altre criticità sulla pavimentazione per le

Lunghezza: 11 Larghezza: 2 Quantità: Metri Lineari

Stima scheda €. 1.740,00

Note integrative:

Creazione di una nuova piattaforma di raccordo, all'interno dell'area ora occupata dal marciapiede, che colleghi alla stessa altezza le due uscite.

Materiale proposto:

Conglomerato cementizio

Riferimenti alla normativa

Legge 118/1971 art. 27
Legge 41/1986 art. 32
Legge 104/1992 art. 24
D.P.R. 380/2001 art. 82
D.M. 236/89 art. 4.2.1 - 8.2.1
D.P.R. 503/96 art. 4 - 5

Foto del rilievo



Esempio

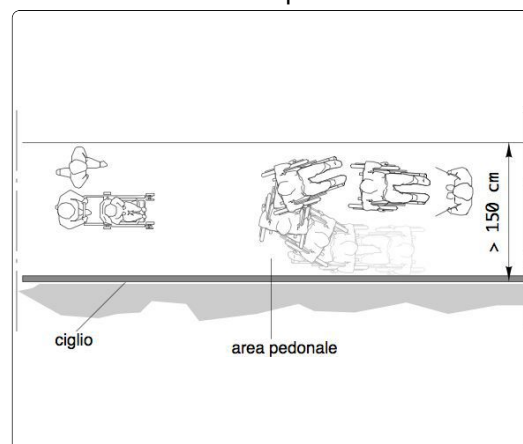

SCUOLA DELL'INFANZIA DE AMICIS

14

cod. edificio
n. intervento

Via Edmondo De Amicis, 57 72023 Mesagne BR

14-25

Criticità rilevata
rampa: assenza

Localizzazione intervento

Area esterna

Esterno

Descrizione dell'intervento

Nuova realizzazione di rampa per il superamento del dislivello.

La rampa dovrà avere una pendenza longitudinale tale da consentirne l'agevole superamento da parte di tutti (preferibilmente inferiore al 5%), e pendenza trasversale non superiore all'1%. La pavimentazione dovrà essere antidrucciolevole, uniforme e compatta. La rampa dovrà avere larghezza non inferiore a cm 90 (se possibile larghezza 150 cm) ed essere dotata di cordoli battiruota laterali di altezza non inferiore a cm 10. Per lunghezze superiori a 10 m sarà necessario interrompere la rampa con un piano orizzontale intermedio di dimensioni non inferiori a cm 150x150.

Materiale proposto:

Conglomerato cementizio

Riferimenti alla normativa

Legge 118/1971 art. 27

Legge 41/1986 art. 32

Legge 104/1992 art. 24

D.M. 236/89 art. 4.1.11 - 8.0.1 - 8.1.11

D.P.R. 503/96 art. 7 - 23

Foto del rilievo



Esempio

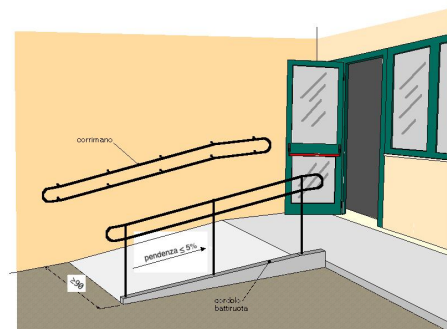

Lunghezza: 5,5 Larghezza: 1,2 Quantità: Metri Lineari

Stima scheda €. 3.140,00

Note integrative:

Nuova rampa unica per le due uscite. In fase di progetto sarà necessario valutare in che modo realizzarla.

SCUOLA DELL'INFANZIA DE AMICIS

14

cod. edificio
n. intervento

Via Edmondo De Amicis, 57 72023 Mesagne BR

14-26

Criticità rilevata

Corrimano: **assenza/inadeguatezza**

Localizzazione intervento

Area esterna

Esterno

Descrizione dell'intervento

Inserimento di corrimano: nel caso di un uso da parte di persone adulte il corrimano dovrà avere preferibilmente sezione con diametro di mm 40, nel caso di maggior uso da parte di bambini il diametro non dovrà superare i 30 mm. I corrimani utilizzati da parte degli adulti saranno posti ad un'altezza compresa tra 90 e 100 cm, quelli utilizzati da parte dei bambini andranno posti a un'altezza compresa tra cm 60 e cm 75. In caso di utenza mista si consiglia l'utilizzo di doppio corrimano posto alle due altezze. Il corrimano dovrà essere prolungato di cm 30 oltre il primo e l'ultimo gradino. La distanza tra il corrimano e la parete dovrà essere compresa tra i 4 e i 5 cm. Affinché le mensole di fissaggio al muro non costituiscano ostacolo sarà indispensabile posizionarle sulla parte inferiore del corrimano. Il materiale dovrà assicurare una presa sicura (anti-scivolo) ed essere gradevole al tatto. Il corrimano deve essere sempre presente su entrambi i lati della scala.

Materiale proposto:

Metallo

Riferimenti alla normativa

Legge 118/1971 art. 27

Legge 41/1986 art. 32

Legge 104/1992 art. 24

D.M. 236/89 art. 4.1.10 - 4.1.11 -
8.0.1 - 8.1.10

D.P.R. 503/96 art. 7 - 23

D.L. 626/94 art. 30

Legge 81/08 art. 63

Foto del rilievo



Lunghezza:	Larghezza:	Quantità:	Metri Lineari
		2	2,5

Stima scheda €. 720,00

Note integrative:

Eventuale inserimento di corrimano in caso non si realizzasse la rampa.

Esempio

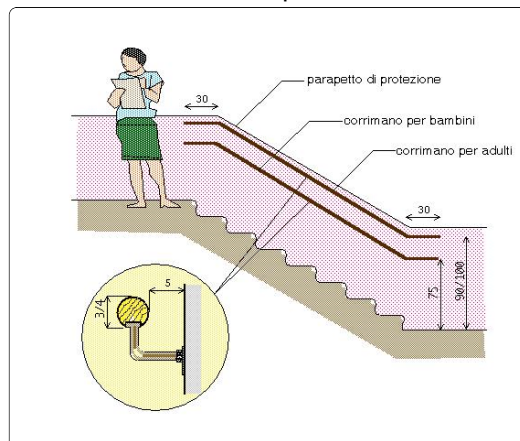

SCUOLA DELL'INFANZIA DE AMICIS

14

cod. edificio
n. intervento

Via Edmondo De Amicis, 57 72023 Mesagne BR

14-27

Criticità rilevata
protezione spigoli vivi inadeguata

Localizzazione intervento

Area esterna

Esterno

Descrizione dell'intervento

Sostituzione della protezione con pannello o striscia di materiale morbido ed elastico ad elevata elasticità ed assorbimento d'urto.

Materiale proposto:

Riferimenti alla normativa

D.M. 236
4.2.1 - 8.2.1
D.P.R. 503
Art. 4

Foto del rilievo



Lunghezza: Larghezza: Quantità: Metri Lineari
3

Stima scheda €. 50,00

Note integrative:

Eventuale protezione dei muretti se non si realizzasse la rampa.

Esempio

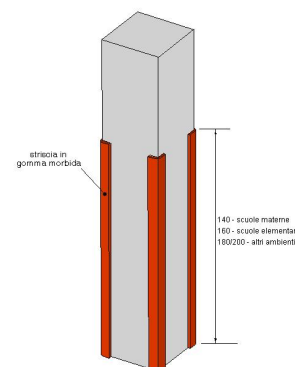

SCUOLA DELL'INFANZIA DE AMICIS

14

cod. edificio
n. intervento

Via Edmondo De Amicis, 57 72023 Mesagne BR

14-28

Criticità rilevata
rampa: assenza

Localizzazione intervento

Area esterna

Esterno

Descrizione dell'intervento

Nuova realizzazione di rampa per il superamento del dislivello.

La rampa dovrà avere una pendenza longitudinale tale da consentirne l'agevole superamento da parte di tutti (preferibilmente inferiore al 5%), e pendenza trasversale non superiore all'1%. La pavimentazione dovrà essere antidrucciolevole, uniforme e compatta. La rampa dovrà avere larghezza non inferiore a cm 90 (se possibile larghezza 150 cm) ed essere dotata di cordoli battiruota laterali di altezza non inferiore a cm 10. Per lunghezze superiori a 10 m sarà necessario interrompere la rampa con un piano orizzontale intermedio di dimensioni non inferiori a cm 150x150.

Materiale proposto:

Conglomerato cementizio

Riferimenti alla normativa

Legge 118/1971 art. 27

Legge 41/1986 art. 32

Legge 104/1992 art. 24

D.M. 236/89 art. 4.1.11 - 8.0.1 - 8.1.11

D.P.R. 503/96 art. 7 - 23

Foto del rilievo



Esempio

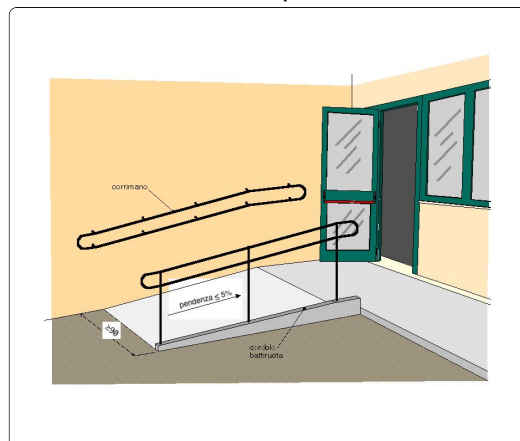

Lunghezza: 5,5 Larghezza: 1,2 Quantità: Metri Lineari

Stima scheda € 3.140,00

Note integrative:

Creazione di una nuova piattaforma di raccordo, all'interno dell'area ora occupata dal marciapiede, che colleghi alla stessa altezza le due uscite.

SCUOLA DELL'INFANZIA DE AMICIS

14

cod. edificio
n. intervento

Via Edmondo De Amicis, 57 72023 Mesagne BR

14-29

Criticità rilevata
rampa: assenza

Localizzazione intervento

Area esterna

Esterno

Descrizione dell'intervento

Nuova realizzazione di rampa per il superamento del dislivello.

La rampa dovrà avere una pendenza longitudinale tale da consentirne l'agevole superamento da parte di tutti (preferibilmente inferiore al 5%), e pendenza trasversale non superiore all'1%. La pavimentazione dovrà essere antidrucciolevole, uniforme e compatta. La rampa dovrà avere larghezza non inferiore a cm 90 (se possibile larghezza 150 cm) ed essere dotata di cordoli battiruota laterali di altezza non inferiore a cm 10. Per lunghezze superiori a 10 m sarà necessario interrompere la rampa con un piano orizzontale intermedio di dimensioni non inferiori a cm 150x150.

Materiale proposto:

Conglomerato cementizio

Riferimenti alla normativa

Legge 118/1971 art. 27

Legge 41/1986 art. 32

Legge 104/1992 art. 24

D.M. 236/89 art. 4.1.11 - 8.0.1 - 8.1.11

D.P.R. 503/96 art. 7 - 23

Foto del rilievo



Esempio

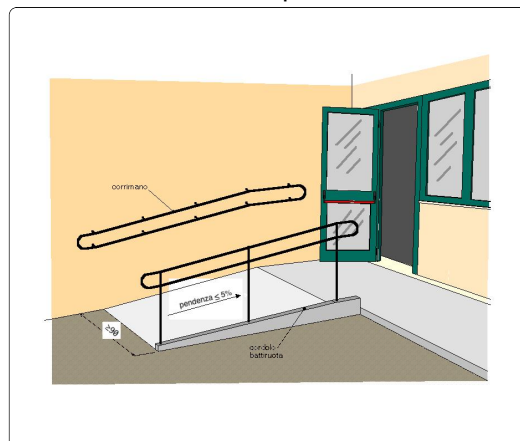

Lunghezza: 5,5 Larghezza: 1,2 Quantità: Metri Lineari

Stima scheda € 3.140,00

Note integrative:

Nuova rampa unica per le due uscite. In fase di progetto sarà necessario valutare in che modo realizzarla.

SCUOLA DELL'INFANZIA DE AMICIS

14

cod. edificio
n. intervento

Via Edmondo De Amicis, 57 72023 Mesagne BR

14-30

Criticità rilevata
protezione spigoli vivi inadeguata

Localizzazione intervento

Area esterna

Esterno

Descrizione dell'intervento

Sostituzione della protezione con pannello o striscia di materiale morbido ed elastico ad elevata elasticità ed assorbimento d'urto.

Materiale proposto:

Riferimenti alla normativa

D.M. 236
4.2.1 - 8.2.1
D.P.R. 503
Art. 4

Foto del rilievo



Lunghezza: Larghezza: Quantità: Metri Lineari
3

Stima scheda €. 50,00

Note integrative:

Eventuale protezione muretti se non si realizzasse la rampa.

Esempio

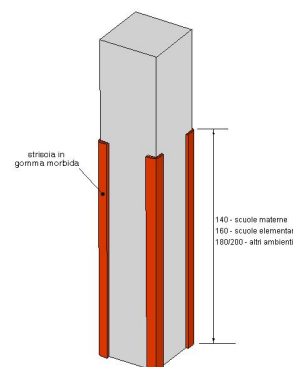

SCUOLA DELL'INFANZIA DE AMICIS

14

cod. edificio
n. intervento

Via Edmondo De Amicis, 57 72023 Mesagne BR

14-31

Criticità rilevata

Corrimano: **assenza/inadeguatezza**

Localizzazione intervento

Area esterna

Esterno

Descrizione dell'intervento

Inserimento di corrimano: nel caso di un uso da parte di persone adulte il corrimano dovrà avere preferibilmente sezione con diametro di mm 40, nel caso di maggior uso da parte di bambini il diametro non dovrà superare i 30 mm. I corrimani utilizzati da parte degli adulti saranno posti ad un'altezza compresa tra 90 e 100 cm, quelli utilizzati da parte dei bambini andranno posti a un'altezza compresa tra cm 60 e cm 75. In caso di utenza mista si consiglia l'utilizzo di doppio corrimano posto alle due altezze. Il corrimano dovrà essere prolungato di cm 30 oltre il primo e l'ultimo gradino. La distanza tra il corrimano e la parete dovrà essere compresa tra i 4 e i 5 cm. Affinché le mensole di fissaggio al muro non costituiscano ostacolo sarà indispensabile posizionarle sulla parte inferiore del corrimano. Il materiale dovrà assicurare una presa sicura (anti-scivolo) ed essere gradevole al tatto. Il corrimano deve essere sempre presente su entrambi i lati della scala.

Materiale proposto:

Metallo

Riferimenti alla normativa

Legge 118/1971 art. 27

Legge 41/1986 art. 32

Legge 104/1992 art. 24

D.M. 236/89 art. 4.1.10 - 4.1.11 -
8.0.1 - 8.1.10

D.P.R. 503/96 art. 7 - 23

D.L. 626/94 art. 30

Legge 81/08 art. 63

Foto del rilievo



Lunghezza:	Larghezza:	Quantità:	Metri Lineari
		2	2,5

Stima scheda €. 720,00

Note integrative:

Eventuale inserimento di corrimano in caso non si realizzasse la rampa.

Esempio

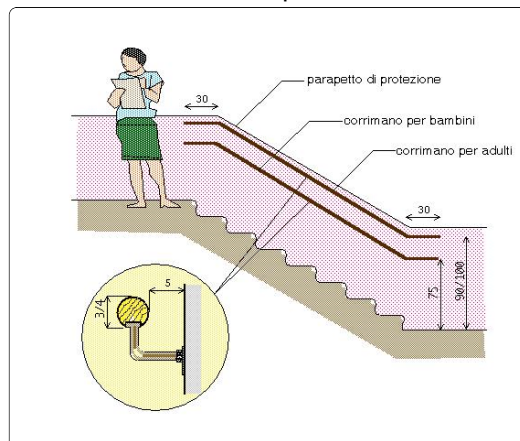

SCUOLA DELL'INFANZIA DE AMICIS

14

cod. edificio
n. intervento

Via Edmondo De Amicis, 57 72023 Mesagne BR

14-32

Criticità rilevata
rampa: assenza

Localizzazione intervento

Area esterna

Esterno

Descrizione dell'intervento

Nuova realizzazione di rampa per il superamento del dislivello.

La rampa dovrà avere una pendenza longitudinale tale da consentirne l'agevole superamento da parte di tutti (preferibilmente inferiore al 5%), e pendenza trasversale non superiore all'1%. La pavimentazione dovrà essere antisdrucchiabile, uniforme e compatta. La rampa dovrà avere larghezza non inferiore a cm 90 (se possibile larghezza 150 cm) ed essere dotata di cordoli battiruota laterali di altezza non inferiore a cm 10. Per lunghezze superiori a 10 m sarà necessario interrompere la rampa con un piano orizzontale intermedio di dimensioni non inferiori a cm 150x150.

Materiale proposto:

Conglomerato cementizio

Riferimenti alla normativa

Legge 118/1971 art. 27

Legge 41/1986 art. 32

Legge 104/1992 art. 24

D.M. 236/89 art. 4.1.11 - 8.0.1 - 8.1.11

D.P.R. 503/96 art. 7 - 23

Foto del rilievo



Esempio

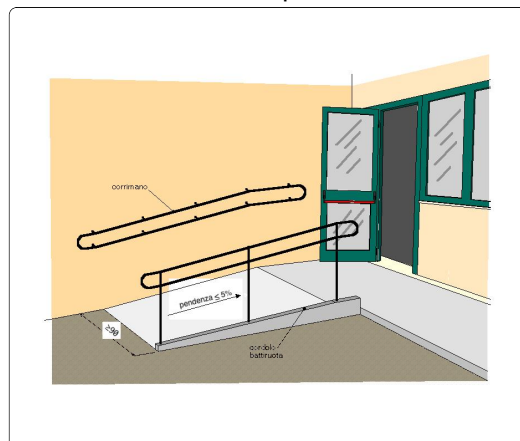

Lunghezza: 11,5 Larghezza: 2 Quantità: Metri Lineari

Stima scheda €. 10.930,00

Note integrative:

Nella misura è compreso lo stallo.

SCUOLA DELL'INFANZIA DE AMICIS

14

cod. edificio
n. intervento

Via Edmondo De Amicis, 57 72023 Mesagne BR

14-33

Criticità rilevata
protezione spigoli vivi inadeguata

Localizzazione intervento

Area esterna

Esterno

Descrizione dell'intervento

Sostituzione della protezione con pannello o striscia di materiale morbido ed elastico ad elevata elasticità ed assorbimento d'urto.

Materiale proposto:

Riferimenti alla normativa

D.M. 236
4.2.1 - 8.2.1
D.P.R. 503
Art. 4

Foto del rilievo



Lunghezza:	Larghezza:	Quantità:	Metri Lineari
		50	1,5

Stima scheda €. **770,00**

Note integrative:

Esempio

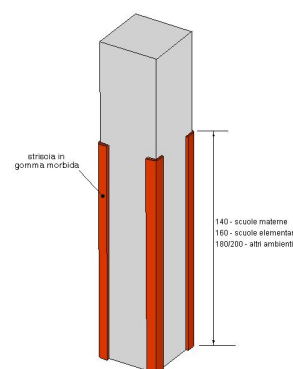

SCUOLA DELL'INFANZIA DE AMICIS

14

cod. edificio
n. intervento

Via Edmondo De Amicis, 57 72023 Mesagne BR

14-34

Criticità rilevata
protezione spigoli vivi inadeguata

Localizzazione intervento

Area esterna

Esterno

Descrizione dell'intervento

Sostituzione della protezione con pannello o striscia di materiale morbido ed elastico ad elevata elasticità ed assorbimento d'urto.

Materiale proposto:

Riferimenti alla normativa

D.M. 236
4.2.1 - 8.2.1
D.P.R. 503
Art. 4

Foto del rilievo



Lunghezza: Larghezza: Quantità: Metri Lineari
11

Stima scheda €. 170,00

Note integrative:

Questa protezione potrebbe diventare un arredo (ad esempio una panchina in legno), una semplice protezione dagli spigoli o una transenna.

Esempio

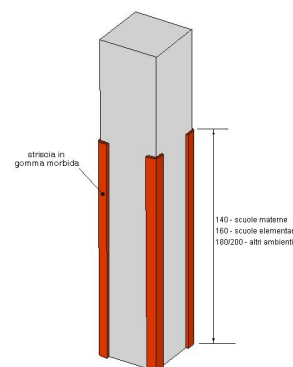

SCUOLA DELL'INFANZIA DE AMICIS

14

cod. edificio
n. intervento

Via Edmondo De Amicis, 57 72023 Mesagne BR

14-35

Criticità rilevata
Recinzione **inadeguata**

Localizzazione intervento

Area esterna

Esterno

Descrizione dell'intervento

Sostituzione della recinzione con struttura non oltrepassabile. La recinzione dovrà essere realizzata in modo da non poter essere scalata o divelta, preferibilmente con assi verticali di legno poco distanziate oppure con struttura in metallo a piccole maglie: l'altezza non dovrà essere inferiore a 200 cm con i 30 cm terminali inclinati verso l'interno del giardino. Un'altezza non eccessiva della recinzione permette di "vedere oltre" garantendo un senso di continuità con lo spazio esterno e diminuendo la sensazione di contenzione. Si suggerisce inoltre di ricoprire la barriera con rampicanti piantati a terra: la cura delle piante potrebbe diventare un'attività ricreativa a cura dei pazienti del reparto.

Materiale proposto:

Riferimenti alla normativa

Consigliato

Foto del rilievo



Esempio



Lunghezza: Larghezza: Quantità: Metri Lineari
7

Stima scheda €. 1.400,00

Note integrative:

E necessario creare una recinzione per dividere la zona degli impianti da quella di gioco. Sette metri di recinzione.

SCUOLA DELL'INFANZIA DE AMICIS

14

cod. edificio
n. intervento

Via Edmondo De Amicis, 57 72023 Mesagne BR

14-36

Criticità rilevata

Presenza di sconnessioni, buche isolate, deformazioni della pavimentazione esistente, assenza di porzioni di essa.

Localizzazione intervento

Area esterna

Esterno

Descrizione dell'intervento

Adeguamento della pavimentazione disassata tramite **demolizione e rifacimento del tappetino d'usura o sostituzione di parte di essa**, con finitura tale da rendere il piano di calpestio perfettamente complanare e raccordato adeguatamente alla pavimentazione esistente.

-
ATTENZIONE !
Occorre fare una buona rasatura della finitura superficiale per evitare di creare altre criticità sulla pavimentazione per le persone con difficoltà motorie.

Materiale proposto:

Conglomerato cementizio

Riferimenti alla normativa

Legge 118/1971 art. 27
Legge 41/1986 art. 32
Legge 104/1992 art. 24
D.P.R. 380/2001 art. 82
D.M. 236/89 art. 4.2.1 - 8.2.1
D.P.R. 503/96 art. 4 - 5

Foto del rilievo



Esempio

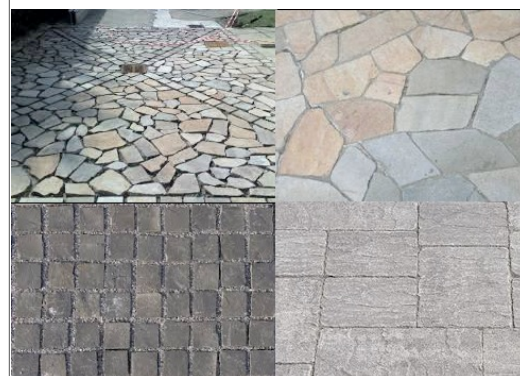

Lunghezza: 4 Larghezza: 1,5 Quantità: Metri Lineari

Stima scheda € 700,00

Note integrative:

SCUOLA DELL'INFANZIA DE AMICIS

14

cod. edificio
n. intervento

Via Edmondo De Amicis, 57 72023 Mesagne BR

14-37

Criticità rilevata

Dislivello causato da **gradino di 2/30 cm**

Localizzazione intervento

Area esterna

Esterno

Descrizione dell'intervento

Raccordo del percorso attraverso la creazione, con **asporto** di materiale, di due rampe di lunghezza sufficiente ad ottenere una pendenza non superiore al 5% e di larghezza di cm 120. Qualora la rampa sia proposta sulla direttrice del marciapiede la cui larghezza risulti inferiore a cm 120, questa sarà comunque di larghezza non inferiore a cm 100.

Lo stallo che dovrà essere creato al termine della rampa sarà complanare alla sede stradale e la larghezza pari all'attraversamento pedonale o passo carraio ove esistano e comunque non inferiore a cm 150.

Quando la differenza di quota fra i due piani (pedonale e carrabile) è maggiore di cm 20, si suggerisce di corredarla con cordolo battiruota o elemento di medesima risposta funzionale, nonché di corrimano, su almeno uno dei lati, visivamente percepibile alle persone ipovedenti.

Materiale proposto:

Asfalto

Riferimenti alla normativa

Legge 118/1971 art. 27
Legge 41/1986 art. 32
Legge 104/1992 art. 24
D.M. 236/89 art. 4.1.11 - 4.2.1 - 8.2.1
D.P.R. 503/96 art. 4 - 5
Legge 104/92 art. 24
D.P.R. 380/01 art. 76 com.7

Foto del rilievo



Lunghezza: 9 Larghezza: 2 Quantità: Metri Lineari

Stima scheda €. 1.970,00

Note integrative:

Va sistemata anche la pavimentazione in asfalto antistante i cancelli d'ingresso.

Esempio

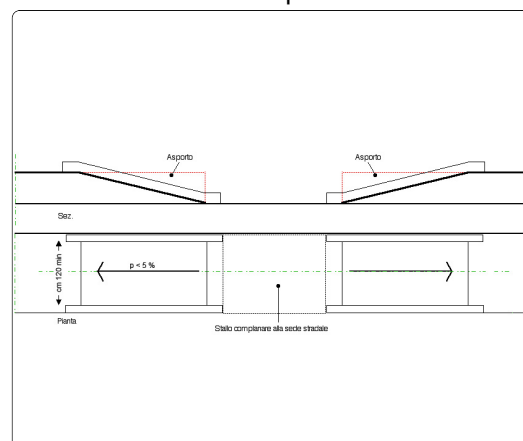

SCUOLA DELL'INFANZIA DE AMICIS

14

cod. edificio
n. intervento

Via Edmondo De Amicis, 57 72023 Mesagne BR

14-38

Criticità rilevata

Assenza di segnalazione **tattilo-plantare** come linea guida all'orientamento delle persone non vedenti

Localizzazione intervento

Area esterna

Esterno

Descrizione dell'intervento

Inserimento di segnalazione tattile costituita da fascia di larghezza 60 cm trattata a righe parallele con funzione di orientamento o intercettazione di un servizio pubblico.

Materiale proposto:

**Tipo LogesVetEvolution
PVC**

Riferimenti alla normativa

Legge 118/1971 art. 27
Legge 41/1986 art. 32
Legge 104/1992 art. 24
D.M. 236/89 art. 4.2.1 - 4.3
D.P.R. 503/96 art. 1 - 4 - 5 - 9 - 17
Legge 104/96 art. 24
D.P.R. 380/01 art. 76 com.8

Foto del rilievo



Lunghezza: Larghezza: Quantità: Metri Lineari

3

Stima scheda €. 300,00

Note integrative:

Esempio



SCUOLA DELL'INFANZIA DE AMICIS

14

cod. edificio
n. intervento

Via Edmondo De Amicis, 57 72023 Mesagne BR

14-39

Criticità rilevata

Assenza di segnaletica informativa e di orientamento su supporto

Localizzazione intervento

Area esterna

Esterno

Descrizione dell'intervento

Installazione di mappa tattile quale rappresentazione in rilievo della planimetria di un ambiente, con l'indicazione dei principali punti di riferimento utili agli utenti dell'edificio o dello spazio. Deve risultare di facile lettura visiva, tramite forte contrasto cromatico e facile percezione tattile data dal rilievo, che deve riportare la planimetria e le descrizioni in caratteri Braille e normali.

L'informazione di tipo tattile a parete (verticale) deve essere posizionata ad un'altezza non superiore a cm 150 e non inferiore a cm 130 da terra. Qualora la targa sia collocata orizzontalmente, questa deve avere una inclinazione di 30° ed essere ad una altezza di cm 90 da terra. Per la lettura tattile è sempre consigliabile la disposizione su piano inclinato a 30°.

Materiale proposto:

Riferimenti alla normativa

Legge 118/1971 art. 27

Legge 41/1986 art. 32

Legge 104/1992 art. 24

D.M. 236/89 art. 4.3

D.P.R. 503/96 art. 1 - 2 - 9 - 17

Foto del rilievo



Esempio

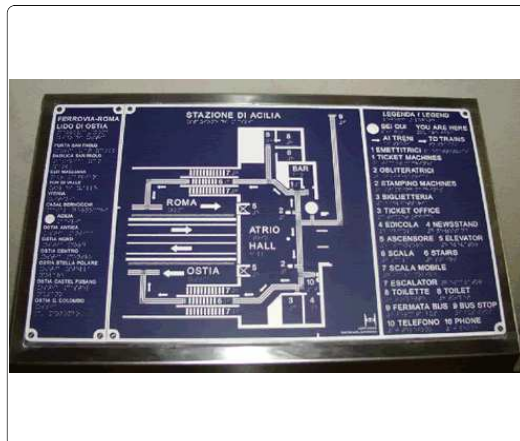

Lunghezza: Larghezza: Quantità: Metri Lineari

1

Stima scheda € 750,00

Note integrative:

SCUOLA DELL'INFANZIA DE AMICIS

14

cod. edificio
n. intervento

Via Edmondo De Amicis, 57 72023 Mesagne BR

14-40

Criticità rilevata

Scarsa o inesistente dotazione di parcheggi riservati ai disabili.
(**Parcheggio in linea**, parallelo al percorso pedonale)

Localizzazione intervento

Area esterna

Esterno

Descrizione dell'intervento

Inserimento di un'area di parcheggio di mt 6x3,20 in aderenza al percorso pedonale.

L'area dovrà essere adeguatamente evidenziata con una segnaletica verticale, posta a cm 220 d'altezza, e da una segnaletica orizzontale che individua una zona di cm 170 di larghezza, relativa all'ingombro dell'autovettura, ed una seconda, di larghezza minima cm 150, necessaria al libero movimento dell'utente in fase di trasferimento.

La zona pedonale, se non complanare, dovrà sempre essere raccordata mediante scivolo (max 6%) con il percorso principale.

ATTENZIONE !

I comuni, che rilasciano il permesso, hanno 3 anni dalla data

Lunghezza: Larghezza: Quantità: Metri Lineari

1

Stima scheda €. 250,00

Note integrative:

Materiale proposto:

Riferimenti alla normativa

Legge 118/1971 art. 27

Legge 41/1986 art. 32

Legge 104/1992 art. 24

D.M. 236/89 art. 4.2.3 - 8.2.3

D.P.R. 503/96 art. 10 - 11

D.P.R. 151/2012

Foto del rilievo



Esempio

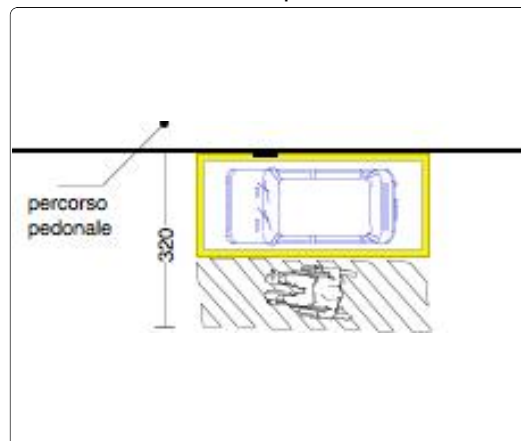

SCUOLA DELL'INFANZIA DE AMICIS

14

cod. edificio
n. intervento

Via Edmondo De Amicis, 57 72023 Mesagne BR

14-41

Criticità rilevata

Assenza di attraversamento pedonale a raso

Localizzazione intervento

Area esterna

Esterno

Descrizione dell'intervento

Nuova realizzazione di attraversamento pedonale **a raso**, tramite adeguamento dei raccordi al percorso pedonale esistente e inserimento di segnaletica tattile a pavimento (segnale pericolo valicabile) ad evidenziare la delimitazione tra sede pedonale e carrabile; realizzazione di zebrature di larghezza minima 250 cm.

La pavimentazione utilizzata nell'attraversamento, sarà la medesima già presente.

ATTENZIONE !

Occorre fare una buona rasatura della finitura superficiale per evitare di creare altre criticità sulla pavimentazione derivanti da diverse sovrapposizioni di bitume, pessimi raccordi con l'impiantistica sotterranea.

Materiale proposto:

Asfalto

Riferimenti alla normativa

Legge 118/1971 art. 27
Legge 41/1986 art. 32
Legge 104/1992 art. 24
D.P.R. 380/2001 art. 82
D.P.R. 503/96 art. 6

Foto del rilievo



Esempio

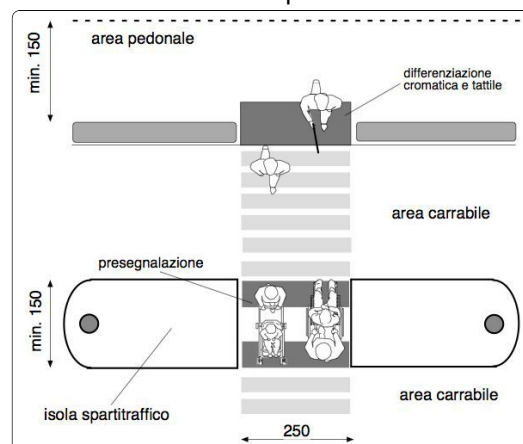

Lunghezza: 11 Larghezza: 3 Quantità: Metri Lineari

Stima scheda €. 4.020,00

Note integrative:

Va reso accessibile l'attraversamento perché verrà creato un parcheggio dall'altro lato della strada di fronte alla scuola.

PEBA MESAGNE - AMBITO EDILIZIO CRITICITA' RILEVATE - RESOCONTO - STIMA

NOME UNITA' EDILIZIA

Scuola dell'infanzia De Amicis

identificativo

14

INDIRIZZO

Via Edmondo De Amicis, 57 72023 Mesagne BR

STIMA TOTALE UNITA' EDILIZIA

€. 78.650,00
