



LAB CREATION

22

via Lucantonio Resta, 15, 72023 Mesagne BR

Priorità

500



Il fabbricato si trova nel centro storico di Mesagne.

È un edificio interessante per la vivacità culturale che presenta. Dal punto di vista dell'accessibilità presenta qualche difficoltà nell'ingresso principale, caratterizzato da alcuni gradini. L'ingresso accessibile invece è posto su un percorso secondario nel retro che va però evidenziato. Il piano primo è servito da una piattaforma verticale che necessita di manutenzione. Il servizio igienico non rispetta la normativa: andrebbe spostato il sanitario ed è invertita il verso di apertura della porta. Non sono presenti segnaletiche tattili di orientamento per non vedenti.



LAB CREATION

22

via Lucantonio Resta, 15, 72023 Mesagne BR

Priorità

500

22 - Lab Creation

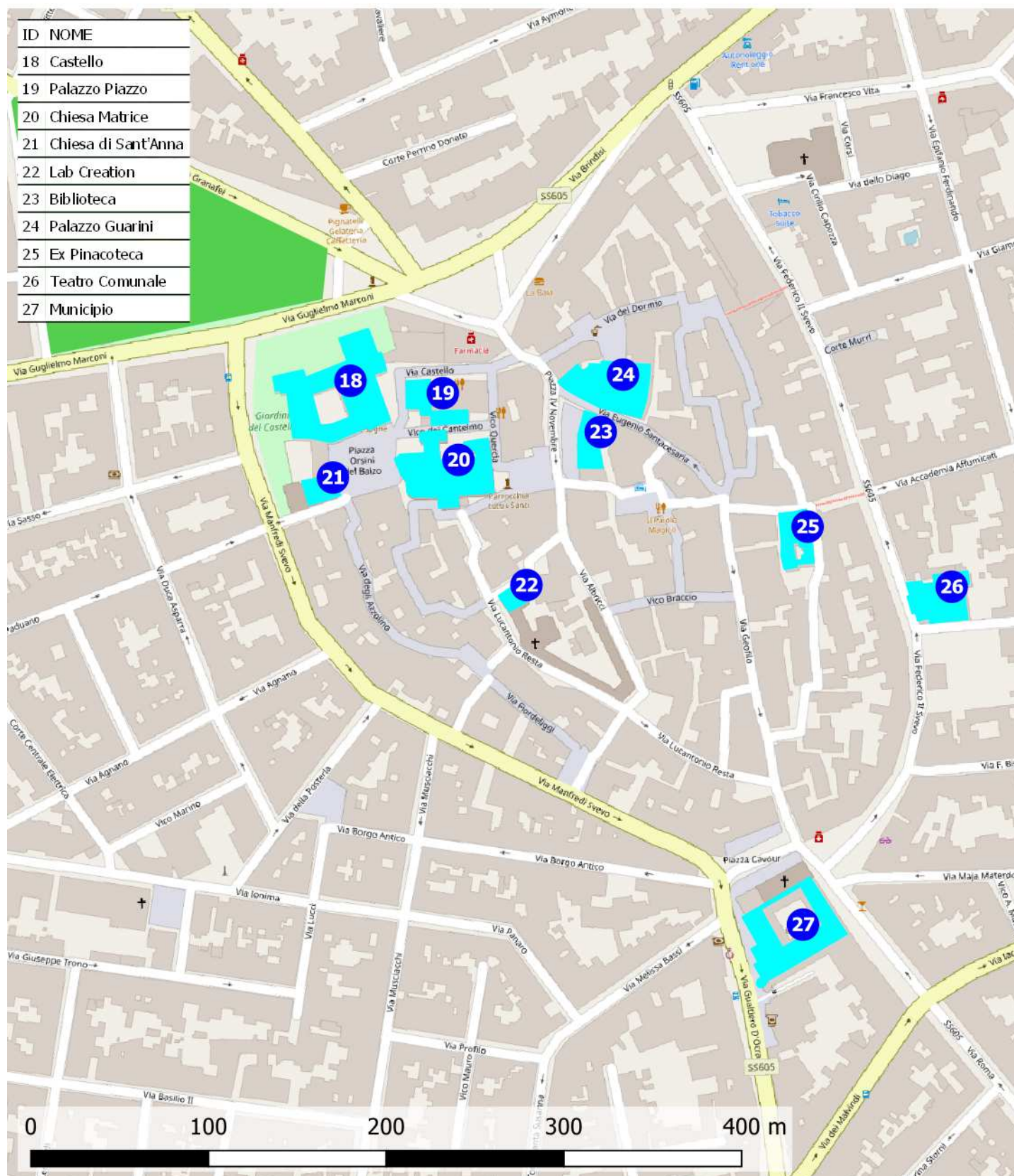



LAB CREATION

22

via Lucantonio Resta, 15, 72023 Mesagne BR

Priorità

500

Destinazione d'uso

- ☐ Asilo nido
- ☐ Scuola materna
- ☐ Scuola elementare
- ☐ Scuola media inf.
- ☐ Scuola media sup. Uman.
- ☐ Scuola media sup. Comm.
- ☐ Scuola media sup. Tecn.
- ☐ Direzione didattica
- ☐ Uff. pubbl. statale
- ☐ Uff. pubbl. regionale
- ☐ Uff. pubbl. provinciale
- ☐ Uff. pubbl. comunale
- ☐ Azienda municipalizzata
- ☐ Chiesa
- ☐ Cimitero
- ☐ Ufficio postale
- ☐ Istituto di credito
- ☐ Ambulatorio A.S.L.
- ☐ Ospedale
- ☐ Day hospital
- ☐ U.S.L.
- ☐ Casa protetta, R.S.A.
- ☐ Centro sociale anziani
- ☐ Centro diurno
- ☐ Centro ricreativo
- ☒ Sede associazioni, sala circosc.
- ☐ Consultorio
- ☐ Centro handicap
- ☐ Centro sportivo polifunz.
- ☐ Centro sport. natatorio
- ☐ Centro sport. atletica
- ☐ Centro sport. calcio
- ☐ Palestra pubblica
- ☐ Centro sport. tennis
- ☐ Centro ippico
- ☒ Centro culturale
- ☐ Biblioteca
- ☐ Museo, pinacoteca
- ☐ Teatro, cinematografo
- ☐ Ristorante, albergo
- ☐ Pubblica sicurezza
- ☐ Sede giudiziaria
- ☐ Vari rivolti al pubbl.

Frequenza

- ☐ Bassa
- ☐ Media
- ☐ Alta
- ☒ Nessuna

Concentrazione di funzioni

- ☒ Bassa
- ☐ Media
- ☐ Alta
- ☐ Nessuna

Edificio storico



Condizione ambientale

STRADA CON TRAFFICO
VEICOLARE/PEDONALE

- ☒ Scarso
- ☐ Medio
- ☐ Alto

Interesse turistico

- ☒ Basso
- ☐ Medio
- ☐ Alto
- ☐ Nessuno

Collocazione ambientale

- ☒ Centro storico
- ☐ Area urbana
- ☐ Periferia

Variabile temporale

Lavori previsti entro i
primi 12 mesi a partire
dal 20.11.2020 ☐

Costo totale degli interventi proposti

- | | | |
|-----------|--------------------|----------------------------------|
| Minimo | da 0 a 10.000 | <input checked="" type="radio"/> |
| Contenuto | da 10.000 a 25.000 | <input type="radio"/> |
| Medio | da 25.000 a 50.000 | <input type="radio"/> |
| Alto | oltre 50.000 | <input type="radio"/> |

Criteri assoggettati a correttivi

- ☐ Edificio o ambienti di proprietà
- ☒ Edificio o ambienti dati in uso o gestione
- ☐ Completamento interventi già avviati
- ☐ Avvio di nuovo progetto

PRIORITA' CALCOLATA

500

STRALCIO SUGGERITO

10° STRALCIO

Interventi previsti

- ☐ parcheggio
- ☒ segnaletica est.
- ☐ segnaletica int.
- ☐ percorso est.
- ☐ percorso int.
- ☐ pavimentaz. est.
- ☐ pavimentaz. int.
- ☐ pensilina di protezione
- ☐ rampa fissa est.
- ☐ rampa fissa int.
- ☐ servoscala est.
- ☐ servoscala int.
- ☒ corrimano est.
- ☐ corrimano int.
- ☐ ascensore est.
- ☐ ascensore int.
- ☐ accesso princ.
- ☒ accesso second.
- ☐ soglie, zerbini
- ☐ ausili est.
- ☐ mod.vano ascens.
- ☐ mod.cabina ascens.
- ☐ mod.comandi ascens.
- ☐ mod. infissi
- ☒ adeguam. serv. igienici
- ☐ costruz. serv. igienici
- ☐ mod. strutt. murarie
- ☐ inserim. stalli
- ☐ adeguam. arredi

Presenza di utenti

- ☐ Motori
- ☐ Sensoriali
- ☐ Cognitivi
- ☐ Pluripatologie
- ☐ Lievi

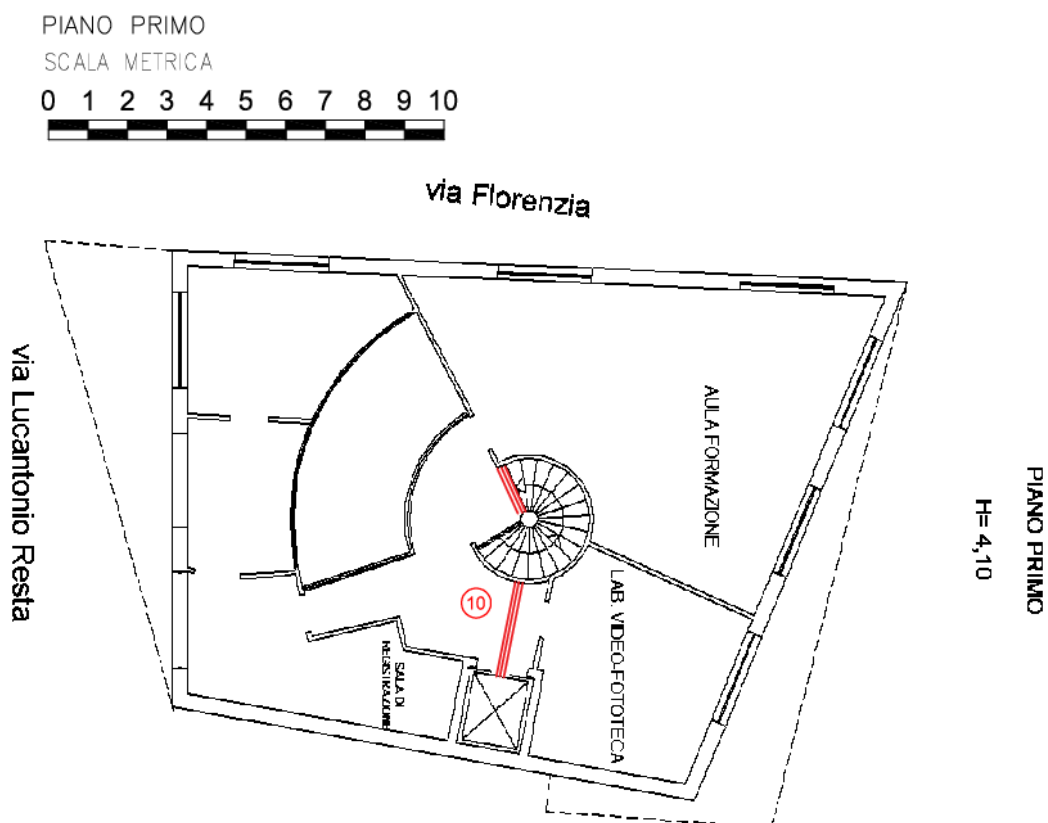
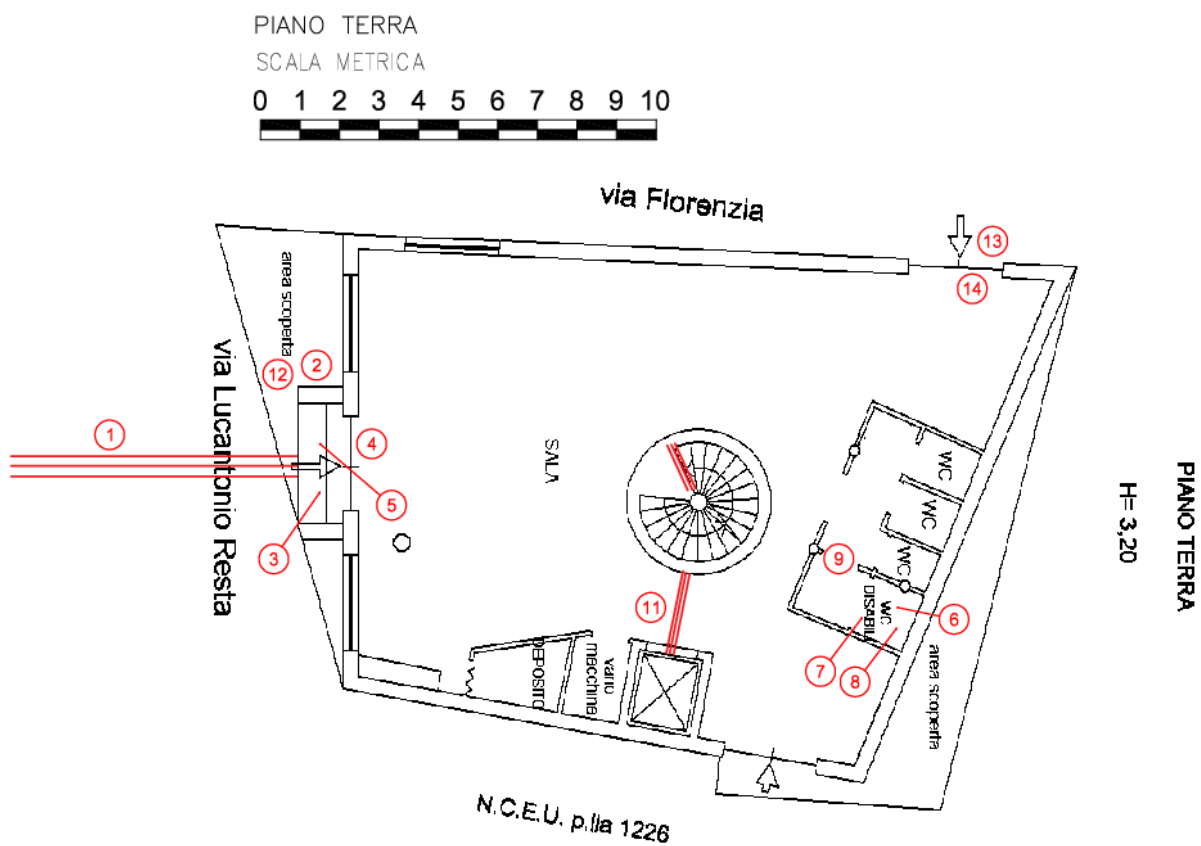

LAB CREATION

22

cod. edificio
n. intervento

via Lucantonio Resta, 15, 72023 Mesagne BR

22-1

Criticità rilevata

Segnaletica a pavimento: **assenza**

Localizzazione intervento

Accesso edificio

Esterno

Descrizione dell'intervento

Realizzazione di fascia a pavimento di facile **percezione tattile e visiva**, atta a segnalare **l'inizio e la fine di una rampa scala** a persone non vedenti e ipovedenti.

La fascia tattilo-plantare dovrà essere collocata 20 cm. prima dell'inizio rampa e a 20 cm. dopo fine rampa. La segnaletica dovrà avere una profondità di cm. 60 ed una larghezza pari alla rampa di scale.

Al fine di rafforzare per ragioni di sicurezza e di orientamento l'andamento della o delle rampe di scale, si suggerisce all'inizio e al termine di ogni rampa di inserire una segnaletica tattile sul corrimano

Materiale proposto:

**Tipo LogesVetEvolution
PVC**

Riferimenti alla normativa

Legge 118/1971 art. 27
Legge 41/1986 art. 32
Legge 104/1992 art. 24
D.M. 236/89 art. 4.1.10 - 8.1.10
D.P.R. 503/96 art. 7 - 13 - 17
D.L. 626/94 art. 30
Legge 81/08 art. 63

Foto del rilievo



Lunghezza: Larghezza: Quantità: Metri Lineari

8

Stima scheda €. 740,00

Note integrative:

Esempio

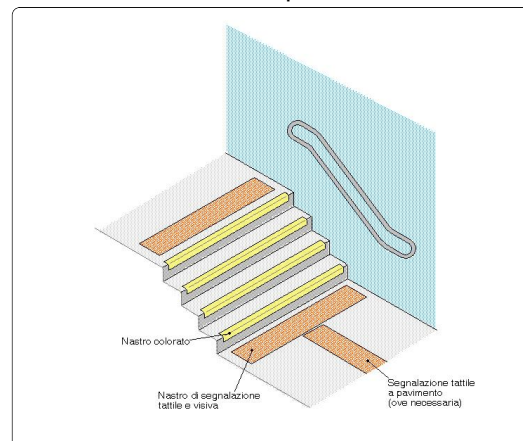

LAB CREATION

22

cod. edificio
n. intervento

via Lucantonio Resta, 15, 72023 Mesagne BR

22-2

Criticità rilevata

Assenza di segnaletica informativa e di orientamento su supporto

Localizzazione intervento

Ingresso

Esterno

Descrizione dell'intervento

Installazione di mappa tattile quale rappresentazione in rilievo della planimetria di un ambiente, con l'indicazione dei principali punti di riferimento utili agli utenti dell'edificio o dello spazio. Deve risultare di facile lettura visiva, tramite forte contrasto cromatico e facile percezione tattile data dal rilievo, che deve riportare la planimetria e le descrizioni in caratteri Braille e normali.

L'informazione di tipo tattile a parete (verticale) deve essere posizionata ad un'altezza non superiore a cm 150 e non inferiore a cm 130 da terra. Qualora la targa sia collocata orizzontalmente, questa deve avere una inclinazione di 30° ed essere ad una altezza di cm 90 da terra. Per la lettura tattile è sempre consigliabile la disposizione su piano inclinato a 30°.

Materiale proposto:

Riferimenti alla normativa

Legge 118/1971 art. 27

Legge 41/1986 art. 32

Legge 104/1992 art. 24

D.M. 236/89 art. 4.3

D.P.R. 503/96 art. 1 - 2 - 9 - 17

Foto del rilievo



Esempio



Lunghezza: Larghezza: Quantità: Metri Lineari

1

Stima scheda € 750,00

Note integrative:

LAB CREATION

22

cod. edificio
n. intervento

via Lucantonio Resta, 15, 72023 Mesagne BR

22-3

Criticità rilevata

Corrimano: **assenza/inadeguatezza**

Localizzazione intervento

Scale

Esterno

Descrizione dell'intervento

Inserimento di corrimano: nel caso di un uso da parte di persone adulte il corrimano dovrà avere preferibilmente sezione con diametro di mm 40, nel caso di maggior uso da parte di bambini il diametro non dovrà superare i 30 mm. I corrimani utilizzati da parte degli adulti saranno posti ad un'altezza compresa tra 90 e 100 cm, quelli utilizzati da parte dei bambini andranno posti a un'altezza compresa tra cm 60 e cm 75. In caso di utenza mista si consiglia l'utilizzo di doppio corrimano posto alle due altezze. Il corrimano dovrà essere prolungato di cm 30 oltre il primo e l'ultimo gradino. La distanza tra il corrimano e la parete dovrà essere compresa tra i 4 e i 5 cm. Affinché le mensole di fissaggio al muro non costituiscano ostacolo sarà indispensabile posizionarle sulla parte inferiore del corrimano. Il materiale dovrà assicurare una presa sicura (anti-scivolo) ed essere gradevole al tatto. Il corrimano deve essere sempre presente su entrambi i lati della scala.

Materiale proposto:

Metallo

Riferimenti alla normativa

Legge 118/1971 art. 27
Legge 41/1986 art. 32
Legge 104/1992 art. 24
D.M. 236/89 art. 4.1.10 - 4.1.11 - 8.0.1 - 8.1.10
D.P.R. 503/96 art. 7 - 23
D.L. 626/94 art. 30
Legge 81/08 art. 63

Foto del rilievo



Lunghezza: Larghezza: Quantità: Metri Lineari

3

Stima scheda €. 480,00

Note integrative:

Esempio

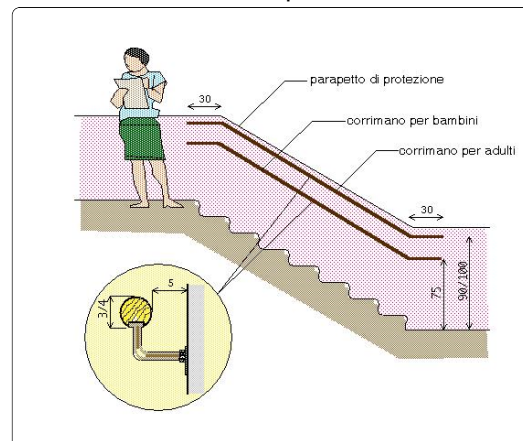

LAB CREATION

22

cod. edificio
n. intervento

via Lucantonio Resta, 15, 72023 Mesagne BR

22-4

Criticità rilevata

Segnaletica a pavimento: **assenza solo fascia di pericolo**

Localizzazione intervento

Ingresso



Esterno

Materiale proposto:

**Tipo LogesVetEvolution
PVC**

Riferimenti alla normativa

Descrizione dell'intervento

Realizzazione di fascia a pavimento di facile **percezione tattile e visiva**, atta a segnalare il pericolo rappresentato dalla presenza di una SCALA segnale di solo pericolo, a persone non vedenti e ipovedenti.

La fascia tattilo-plantare dovrà essere collocata 20 cm. prima dell'inizio rampa e a 20 cm. dopo fine rampa. La segnaletica dovrà avere una profondità di cm. 60 ed una larghezza pari alla rampa di scale.

Al fine di rafforzare per ragioni di sicurezza e di orientamento l'andamento della o delle rampe di scale, si suggerisce all'inizio e al termine di ogni rampa di inserire una segnaletica tattile sul corrimano

Foto del rilievo

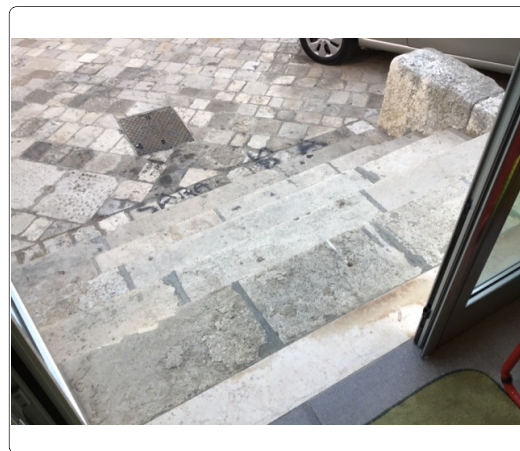

Esempio

Lunghezza: Larghezza: Quantità: Metri Lineari

3

Stima scheda €. 150,00

Note integrative:

LAB CREATION

22

cod. edificio
n. intervento

via Lucantonio Resta, 15, 72023 Mesagne BR

22-5

Criticità rilevata

Assenza di **segnaletica tattile e fascia antisdrucciolo** a pavimento

Localizzazione intervento

Ingresso

Esterno

Descrizione dell'intervento

Realizzazione di fascia a pavimento di facile **percezione tattile e visiva**, atta a segnalare un punto di attenzione, l'inizio e la fine di una rampa scala o di un gradino isolato.

Applicare inoltre, se sono due o più gradini, una **fascia antisdrucciolo**, atta a rendere sicuro il superamento del dislivello.

ATTENZIONE !

Trattandosi di spazi all'aperto, il materiale da utilizzarsi deve essere consono al contesto in cui si trova. Sono da evitarsi materiali in gomma incollati ma bensì piastrelle di ceramica, pietra lavorata in superficie o materiale autobloccante.

Materiale proposto:

Riferimenti alla normativa

Legge 118/1971 art. 27

Legge 41/1986 art. 32

Legge 104/1992 art. 24

D.M. 236/89 art. 4.1.10 - 4.3 - 8.1.10

D.P.R. 503/96 art. 13 - 17

ISO/TC 59/SC 16 n° 140

ISO/IEC 23599-2012 (5)

Foto del rilievo



Lunghezza: Larghezza: Quantità: Metri Lineari

12

Stima scheda € 300,00

Note integrative:

Esempio

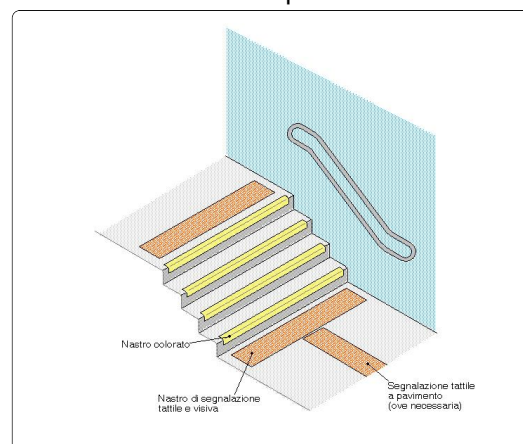

LAB CREATION

22

cod. edificio
n. intervento

via Lucantonio Resta, 15, 72023 Mesagne BR

22-6

Criticità rilevata
Maniglioni: **assenza**

Localizzazione intervento

Servizi igienici riservati

Piano terra

Descrizione dell'intervento

Inserimento di maniglione di sostegno previa eventuale rimozione dell'esistente. Il maniglione sarà posizionato a lato della tazza wc o del bidet, a 40 cm dall'asse della tazza (nel caso non sia presente una parete laterale a tale distanza). Entrambi i maniglioni saranno posizionati ad altezza di cm 80 dal piano di calpestio ed avranno un diametro di 3-4 cm.

Materiale proposto:

Riferimenti alla normativa

Legge 118/1971 art. 27
Legge 41/1986 art. 32
Legge 104/1992 art. 24
D.M. 236/89 art. 4.1.6 - 5.5 - 8.1.6
D.P.R. 503/96 art. 8
D.L. 626/94 art. 30
Legge 81/08 art. 63

Foto del rilievo



Esempio

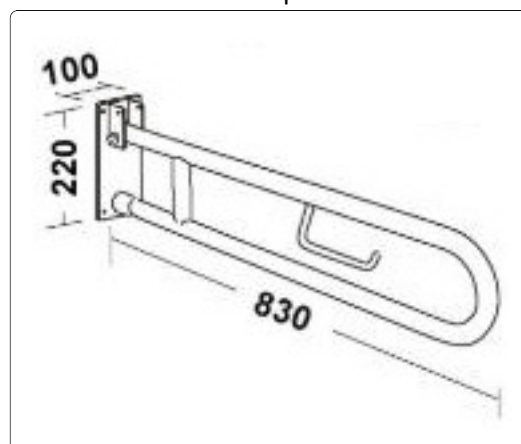

Lunghezza: Larghezza: Quantità: Metri Lineari
1

Stima scheda €. 160,00

Note integrative:

Inserimento di nuovo maniglione fisso al lato del wc.

LAB CREATION

22

cod. edificio
n. intervento

via Lucantonio Resta, 15, 72023 Mesagne BR

22-7

Criticità rilevata
Maniglioni: **assenza**

Localizzazione intervento

Servizi igienici riservati

Piano terra

Descrizione dell'intervento

Inserimento di maniglione di sostegno previa eventuale rimozione dell'esistente. Il maniglione sarà posizionato a lato della tazza wc o del bidet, a 40 cm dall'asse della tazza (nel caso non sia presente una parete laterale a tale distanza). Entrambi i maniglioni saranno posizionati ad altezza di cm 80 dal piano di calpestio ed avranno un diametro di 3-4 cm.

Materiale proposto:

Riferimenti alla normativa

Legge 118/1971 art. 27
Legge 41/1986 art. 32
Legge 104/1992 art. 24
D.M. 236/89 art. 4.1.6 - 5.5 - 8.1.6
D.P.R. 503/96 art. 8
D.L. 626/94 art. 30
Legge 81/08 art. 63

Foto del rilievo

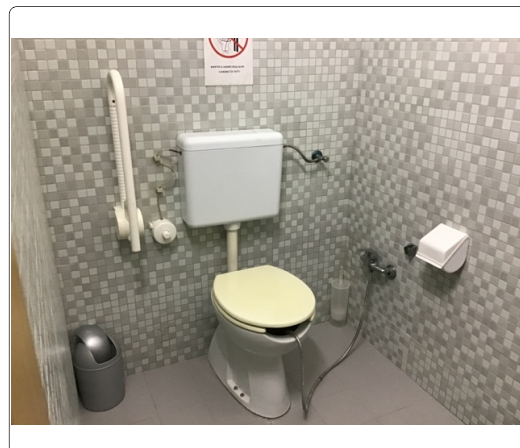

Esempio

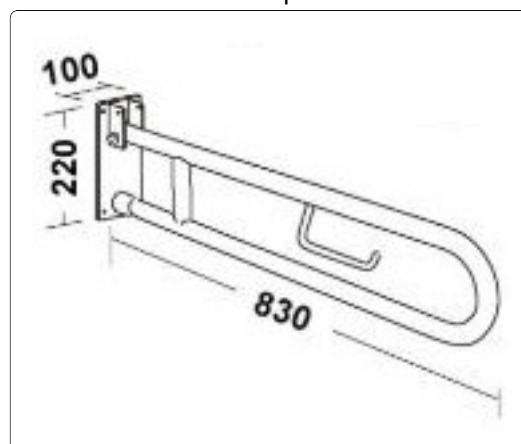

Lunghezza: Larghezza: Quantità: Metri Lineari
1

Stima scheda €. 160,00

Note integrative:

LAB CREATION

22

cod. edificio
n. intervento

via Lucantonio Resta, 15, 72023 Mesagne BR

22-8

Criticità rilevata

Vaso wc: **posizione inadeguata**

Localizzazione intervento

Servizi igienici riservati



Piano terra

Descrizione dell'intervento

Rimozione della tazza wc e **ricolloca**mento della stessa in posizione adeguata. Lo spazio libero necessario all'accostamento e al trasferimento laterale dalla sedia a ruote alla tazza wc dovrà essere di minimo 100 cm misurati dall'asse del sanitario. Si dovrà garantire su entrambi i lati lo spazio adeguato per l'avvicinamento e la rotazione di una sedia a ruote.

I maniglioni saranno di tipo ribaltabile, posti sulla parete posteriore a cm 40 dall'asse centrale. La distanza fra il bordo anteriore della tazza e la parete posteriore dovrà essere di 75-80 cm.

L'altezza del piano superiore della tazza, dovrà essere di 40-45 cm dal pavimento.

Materiale proposto:

Riferimenti alla normativa

Legge 118/1971 art. 27

Legge 41/1986 art. 32

Legge 104/1992 art. 24

D.M. 236/89 art. 4.1.6 - 5.5 - 8.1.6

D.P.R. 503/96 art. 8

Foto del rilievo



Esempio



Lunghezza: Larghezza: Quantità: Metri Lineari

1

Stima scheda €. 900,00

Note integrative:

LAB CREATION

22

cod. edificio
n. intervento

via Lucantonio Resta, 15, 72023 Mesagne BR

22-9

Criticità rilevata

Serramento interno **inadeguato**

Localizzazione intervento

Servizi igienici riservati

Piano terra

Descrizione dell'intervento

Inserimento di **nuovo serramento interno** previa rimozione dell'esistente. La nuova porta avrà luce netta non inferiore a cm 75 (larghezza massima anta singola di cm 120), con maniglia per apertura posta ad altezza compresa tra cm 85 e 95 dal pavimento. L'anta dovrà essere manovrabile applicando una forza inferiore a 3,5 Kg. Eventuali parti vetrate saranno realizzate con vetro antinfortunistico.

Se trattasi di un servizio igienico la porta si aprirà verso l'esterno del locale e presenterà sul lato interno un maniglione orizzontale posto a 90 cm dal pavimento.

Materiale proposto:

Riferimenti alla normativa

D.M. 236/89 art. 4.1.1 - 8.1.1
D.P.R. 503/96 art. 15 - 23

Foto del rilievo



Lunghezza: Larghezza: Quantità: Metri Lineari
2

Stima scheda €. 700,00

Note integrative:

Il serramento attualmente si apre verso l'interno, l'apertura va invertita o resa apribile da entrambi i versi.

La porta dell' antibagno, se aperta solo con un'anta, ha un passaggio netto di 60 cm. Se ne consiglia la sostituzione.

Esempio

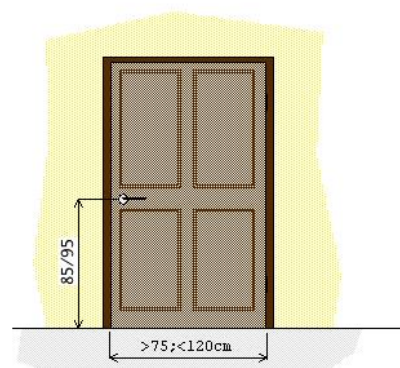

LAB CREATION

22

cod. edificio
n. intervento

via Lucantonio Resta, 15, 72023 Mesagne BR

22-10

Criticità rilevata

Segnaletica a pavimento: **assenza**

Localizzazione intervento

Scale

1° Piano

Descrizione dell'intervento

Realizzazione di fascia a pavimento di facile **percezione tattile e visiva**, atta a segnalare **l'inizio e la fine di una rampa scala** a persone non vedenti e ipovedenti.

La fascia tattilo-plantare dovrà essere collocata 20 cm. prima dell'inizio rampa e a 20 cm. dopo fine rampa. La segnaletica dovrà avere una profondità di cm. 60 ed una larghezza pari alla rampa di scale.

Al fine di rafforzare per ragioni di sicurezza e di orientamento l'andamento della o delle rampe di scale, si suggerisce all'inizio e al termine di ogni rampa di inserire una segnaletica tattile sul corrimano

Materiale proposto:

**Tipo LogesVetEvolution
PVC**

Riferimenti alla normativa

Legge 118/1971 art. 27
Legge 41/1986 art. 32
Legge 104/1992 art. 24
D.M. 236/89 art. 4.1.10 - 8.1.10
D.P.R. 503/96 art. 7 - 13 - 17
D.L. 626/94 art. 30
Legge 81/08 art. 63

Foto del rilievo



Lunghezza: Larghezza: Quantità: Metri Lineari

3

Stima scheda €. 280,00

Note integrative:

Conteggiare nell'intercettazione anche il pericolo pre-scala.

Esempio

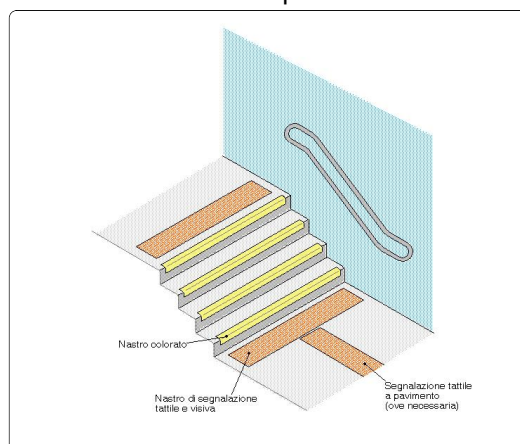

LAB CREATION

22

cod. edificio
n. intervento

via Lucantonio Resta, 15, 72023 Mesagne BR

22-11

Criticità rilevata

Segnaletica a pavimento: **assenza**

Localizzazione intervento

Scale

Piano terra

Descrizione dell'intervento

Realizzazione di fascia a pavimento di facile **percezione tattile e visiva**, atta a segnalare **l'inizio e la fine di una rampa scala** a persone non vedenti e ipovedenti.

La fascia tattilo-plantare dovrà essere collocata 20 cm. prima dell'inizio rampa e a 20 cm. dopo fine rampa. La segnaletica dovrà avere una profondità di cm. 60 ed una larghezza pari alla rampa di scale.

Al fine di rafforzare per ragioni di sicurezza e di orientamento l'andamento della o delle rampe di scale, si suggerisce all'inizio e al termine di ogni rampa di inserire una segnaletica tattile sul corrimano

Materiale proposto:

**Tipo LogesVetEvolution
PVC**

Riferimenti alla normativa

Legge 118/1971 art. 27
Legge 41/1986 art. 32
Legge 104/1992 art. 24
D.M. 236/89 art. 4.1.10 - 8.1.10
D.P.R. 503/96 art. 7 - 13 - 17
D.L. 626/94 art. 30
Legge 81/08 art. 63

Foto del rilievo



Esempio

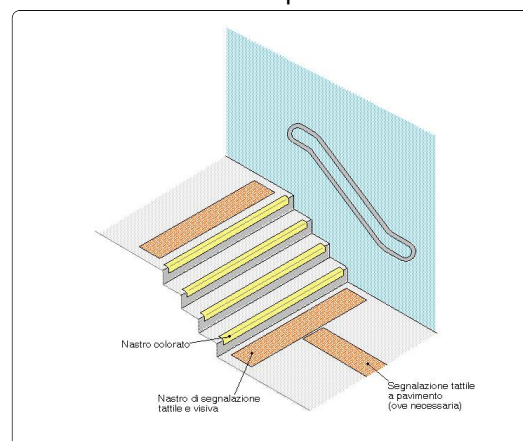

Lunghezza: Larghezza: Quantità: Metri Lineari
3,5

Stima scheda €. 330,00

Note integrative:

LAB CREATION

22

cod. edificio
n. intervento

via Lucantonio Resta, 15, 72023 Mesagne BR

22-12

Criticità rilevata

Segnaletica informativa: **assenza**

Localizzazione intervento

Ingresso

Esterno

Descrizione dell'intervento

Inserimento di segnaletica informativa e di orientamento. I cartelli di segnalazione all'interno di un edificio saranno posti preferibilmente tutti alla medesima altezza, compresa tra cm 145 e 170 dal piano di calpestio, e saranno caratterizzati dalla stessa logica di utilizzo. Nel caso in cui il cartello sporga a bandiera, ortogonalmente al flusso pedonale, dovrà essere posto ad un'altezza non inferiore a cm 210 da terra. Tra i caratteri utilizzati (preferibilmente di dimensione non inferiore ai 25 mm e in stampatello minuscolo) e lo sfondo dovrà esserci un buon contrasto cromatico ottenuto ponendo testi scuri su fondo chiaro (nero, verde, blu su bianco; nero, rosso su giallo).

Materiale proposto:

Riferimenti alla normativa

Legge 118/1971 art. 27

Legge 41/1986 art. 32

Legge 104/1992 art. 24

D.M. 236/89 art. 4.3

D.P.R. 503/96 art. 1 - 2 - 9 - 17

Foto del rilievo



Lunghezza: Larghezza: Quantità: Metri Lineari

1

Stima scheda € 50,00

Note integrative:

Indicazione dell'ingresso accessibile.

Esempio

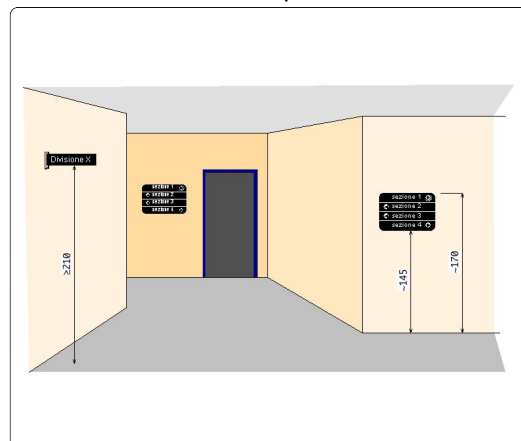

LAB CREATION

22

cod. edificio
n. intervento

via Lucantonio Resta, 15, 72023 Mesagne BR

22-13

Criticità rilevata

Discontinuità della pavimentazione

Localizzazione intervento

Ingresso

Piano terra

Descrizione dell'intervento

Realizzazione di **piccolo raccordo metallico** mediante applicazione di una lamina zigrinata al fine di eliminare il vuoto tra i due piani adiacenti.

Materiale proposto:

Riferimenti alla normativa

Legge 118/1971 art. 27
Legge 41/1986 art. 32
Legge 104/1992 art. 24
D.M. 236/89 art. 4.1.9 - 4.1.11 - 8.1.11
D.P.R. 503/96 art. 7 - 23
D.P.R. 380/01 art. 76 com.7
Legge 67/06 art. 1 comma 2

Foto del rilievo



Lunghezza: 2 Larghezza: 0,5 Quantità: Metri Lineari

Stima scheda €. 200,00

Note integrative:

Esempio

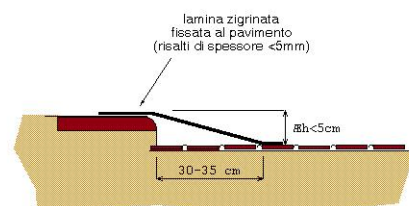

LAB CREATION

22

cod. edificio
n. intervento

via Lucantonio Resta, 15, 72023 Mesagne BR

22-14

Criticità rilevata
serramento esterno inadeguato

Localizzazione intervento

Ingresso

Piano terra

Descrizione dell'intervento

Inserimento di nuovo serramento esterno previa rimozione dell'esistente.

L'infisso dovrà avere almeno un'anta mobile di larghezza non inferiore a cm 90 (mai superiore a cm 120); l'altezza delle maniglie sarà compresa tra 85 e 95 cm (consigliata 90 cm). L'anta mobile dovrà poter essere usata esercitando una pressione non superiore a 3,5 kg.

L'infisso dovrà preferibilmente consentire la libera visuale fra interno ed esterno: i vetri (antinfurtorio) saranno collocati ad una altezza di almeno 40 cm dal piano del pavimento e segnalati mediante apposito adesivo colorato posto ad un'altezza compresa tra cm 100 e 180.

Qualora sarà indispensabile inserire una soglia, il dislivello massimo non dovrà superare i 2,5 cm: la

Lunghezza: Larghezza: Quantità: Metri Lineari

1

Stima scheda €. 2.150,00

Note integrative:

Materiale proposto:

Riferimenti alla normativa

L.R. 6
5.1 - 5.6 - 6.1.1
D.M. 236
4.1.1 - 4.1.3 - 8.0.1 - 8.1.1 - 8.1.3
D.P.R. 503
Art. 15 - 23

Foto del rilievo



Esempio

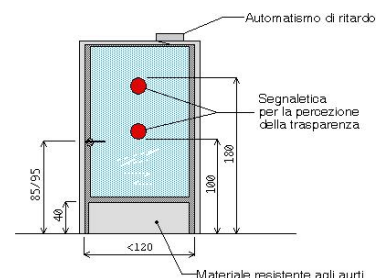

PEBA MESAGNE - AMBITO EDILIZIO CRITICITA' RILEVATE - RESOCONTO - STIMA

NOME UNITA' EDILIZIA

Lab Creation

identificativo

22

INDIRIZZO

via Lucantonio Resta, 15, 72023 Mesagne BR

STIMA TOTALE UNITA' EDILIZIA

€. 7.350,00
