



## EX PINACOTECA

25

Via Martiri della Libertà, 11 72023 Mesagne BR

Priorità

12210



L'edificio è situato in centro storico e attualmente si stanno eseguendo dei lavori interni. L'accesso risulta difficile: si sviluppa principalmente al primo piano senza ascensore. Se ne prevede l'inserimento valutandone la possibilità che in ogni caso comporterebbe grosse modifiche murarie; se non è possibile inserirlo all'interno per eccessive demolizioni murarie potrebbe essere possibile realizzarlo all'esterno nel vicolo della Miraglia accedendo su una terrazza e arrivando direttamente al primo piano. L'edificio necessita di una ristrutturazione sia da un punto di vista di manutenzione sia per la realizzazione di bagni accessibili.

Non è presente segnaletica tattile di orientamento per non vedenti.



**EX PINACOTECA**

**25**

Via Martiri della Libertà, 11 72023 Mesagne BR

**Priorità**

**12210**

**25 - Ex Pinacoteca**

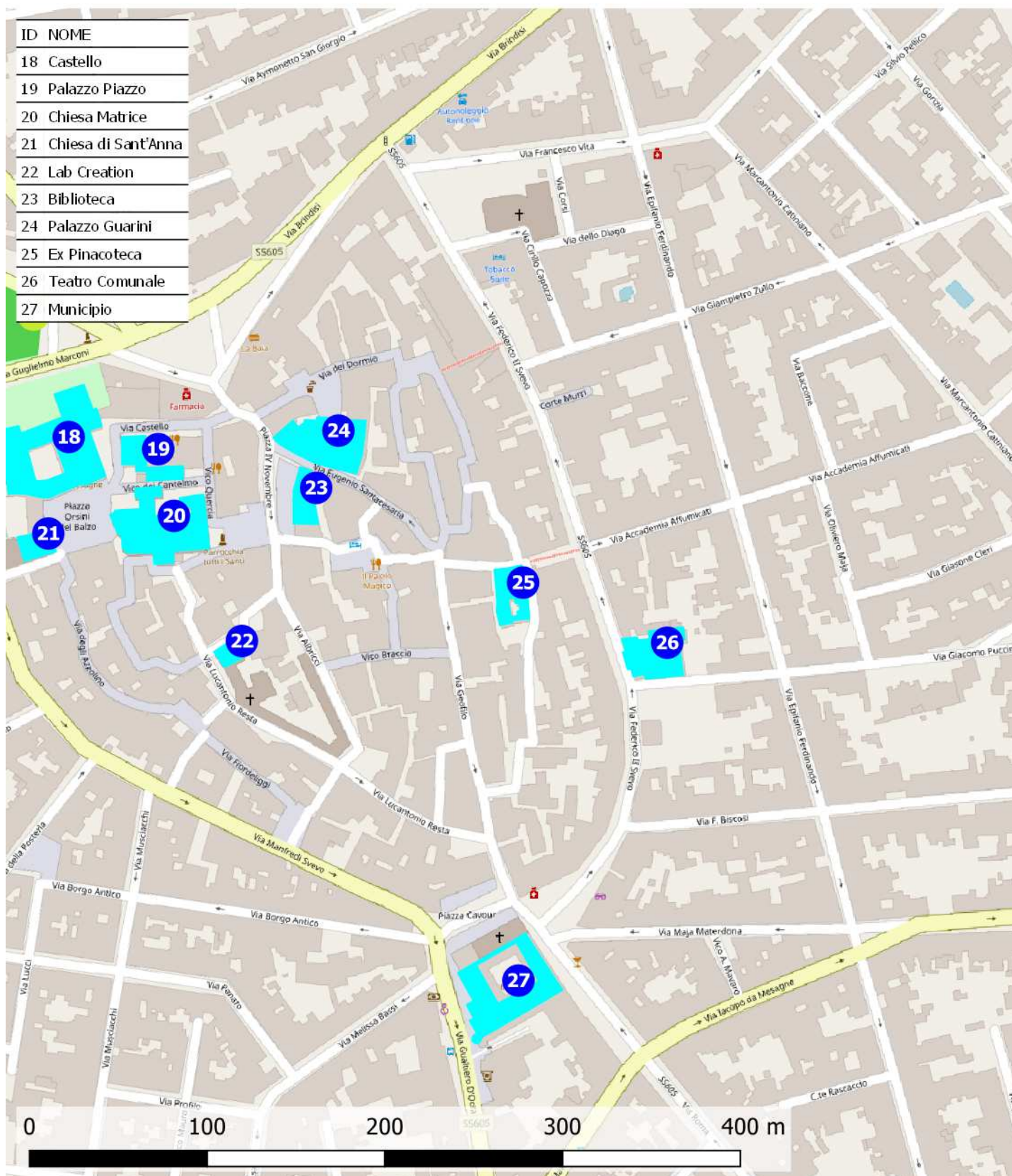





## EX PINACOTECA

**25**

Via Martiri della Libertà, 11 72023 Mesagne BR

**Priorità**

**12210**

### Destinazione d'uso

- Asilo nido ☐
- Scuola materna ☐
- Scuola elementare ☐
- Scuola media inf. ☐
- Scuola media sup. Uman. ☐
- Scuola media sup. Comm. ☐
- Scuola media sup. Tecn. ☐
- Direzione didattica ☐
- Uff. pubbl. statale ☐
- Uff. pubbl. regionale ☐
- Uff. pubbl. provinciale ☐
- Uff. pubbl. comunale ☐
- Azienda municipalizzata ☐
- Chiesa ☐
- Cimitero ☐
- Ufficio postale ☐
- Istituto di credito ☐
- Ambulatorio A.S.L. ☐
- Ospedale ☐
- Day hospital ☐
- U.S.L. ☐
- Casa protetta, R.S.A. ☐
- Centro sociale anziani ☐
- Centro diurno ☐
- Centro ricreativo ☐
- Sede associazioni, sala circosc. ☐
- Consultorio ☐
- Centro handicap ☐
- Centro sportivo polifunz. ☐
- Centro sport. natatorio ☐
- Centro sport. atletica ☐
- Centro sport. calcio ☐
- Palestra pubblica ☐
- Centro sport. tennis ☐
- Centro ippico ☐
- Centro culturale ☐
- Biblioteca ☐
- Museo, pinacoteca ☒
- Teatro, cinematografo ☐
- Ristorante, albergo ☐
- Pubblica sicurezza ☐
- Sede giudiziaria ☐
- Vari rivolti al pubbl. ☐

### Presenza di utenti

- Motori ☐
- Sensoriali ☐
- Cognitivi ☐
- Pluripatologie ☒
- Lievi ☐

### Frequenza

- Bassa ☐
- Media ☐
- Alta ☐
- Nessuna ☒

### Concentrazione di funzioni

- Bassa ☒
- Media ☐
- Alta ☐
- Nessuna ☐

### Edificio storico



### Condizione ambientale

STRADA CON TRAFFICO VEICOLARE/PEDONALE

- Scarso ☒
- Medio ☐
- Alto ☐

### Interesse turistico

- Basso ☐
- Medio ☐
- Alto ☒
- Nessuno ☐

### Collocazione ambientale

- Centro storico ☒
- Area urbana ☐
- Periferia ☐

### Variabile temporale

Lavori previsti entro i primi 12 mesi a partire dal 20.11.2020 ☐

### Costo totale degli interventi proposti

- Minimo da 0 a 10.000 ☐
- Contenuto da 10.000 a 25.000 ☐
- Medio da 25.000 a 50.000 ☒
- Alto oltre 50.000 ☐

### Criteri assoggettati a correttivi

- Edificio o ambienti di proprietà ☒
- Edificio o ambienti dati in uso o gestione ☐
- Completamento interventi già avviati ☐
- Avvio di nuovo progetto ☐

## PRIORITA' CALCOLATA

**12210**

## STRALCIO SUGGERITO

**3° STRALCIO**

### Interventi previsti

- parcheggio ☐
- segnaletica est. ☒
- segnaletica int. ☐
- percorso est. ☐
- percorso int. ☐
- pavimentaz. est. ☐
- pavimentaz. int. ☒
- pensilina di protezione ☐
- rampa fissa est. ☒
- rampa fissa int. ☒
- servoscala est. ☐
- servoscala int. ☐
- corrimano est. ☐
- corrimano int. ☒
- ascensore est. ☐
- ascensore int. ☒
- accesso princ. ☒
- accesso second. ☐
- soglie, zerbini ☐
- ausili est. ☐
- mod.vano ascens. ☐
- mod.cabina ascens. ☐
- mod.comandi ascens. ☐
- mod. infissi ☐
- adeguam. serv. igienici ☐
- costruz. serv. igienici ☒
- mod. strutt. murarie ☐
- inserim. stalli ☐
- adeguam. arredi ☐



SCALA METRICA

0 1 2 3 4 5 6 7 8 9 10



vico dei Caraglia

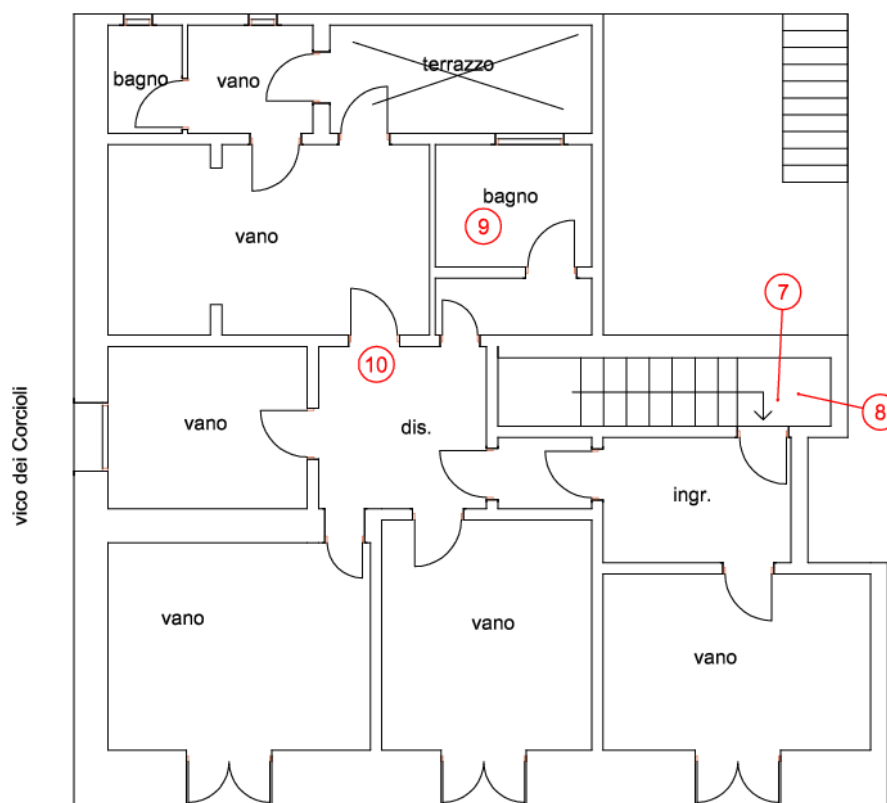

**PIANO PRIMO**

Via Martiri della Libertà

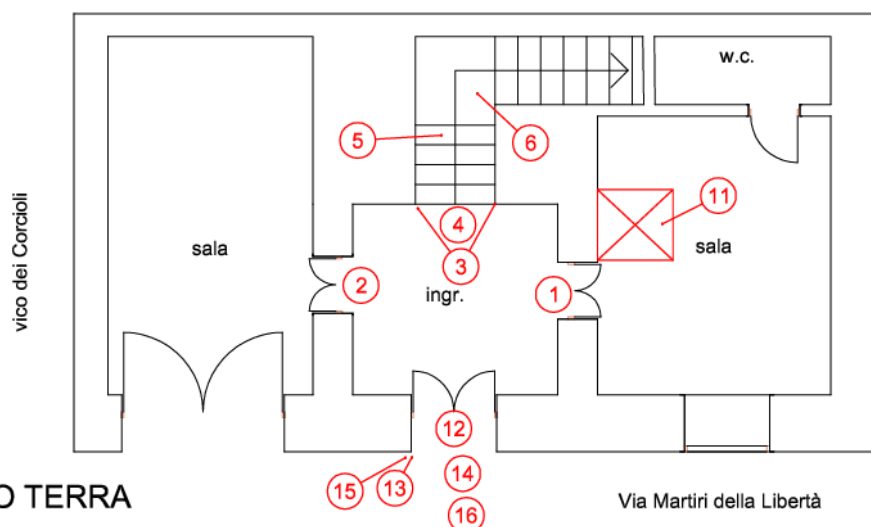

**PIANO TERRA**

Via Martiri della Libertà

## EX PINACOTECA

25

cod. edificio  
n. intervento

Via Martiri della Libertà, 11 72023 Mesagne BR

25-1

Criticità rilevata  
rampa: assenza

Localizzazione intervento

Ingresso

Piano terra

Descrizione dell'intervento

Nuova realizzazione di rampa per il superamento del dislivello.

La rampa dovrà avere una pendenza longitudinale tale da consentirne l'agevole superamento da parte di tutti (preferibilmente inferiore al 5%), e pendenza trasversale non superiore all'1%. La pavimentazione dovrà essere antisdrucciolevole, uniforme e compatta. La rampa dovrà avere larghezza non inferiore a cm 90 (se possibile larghezza 150 cm) ed essere dotata di cordoli battiruota laterali di altezza non inferiore a cm 10. Per lunghezze superiori a 10 m sarà necessario interrompere la rampa con un piano orizzontale intermedio di dimensioni non inferiori a cm 150x150.

Materiale proposto:

Marmo

Riferimenti alla normativa

Legge 118/1971 art. 27

Legge 41/1986 art. 32

Legge 104/1992 art. 24

D.M. 236/89 art. 4.1.11 - 8.0.1 - 8.1.11

D.P.R. 503/96 art. 7 - 23

Foto del rilievo



Esempio

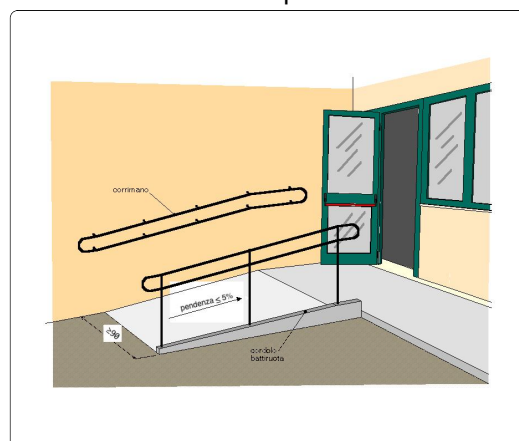

Lunghezza: 1,5    Larghezza: 1,2    Quantità:    Metri Lineari

**Stima scheda €.** 970,00

Note integrative:

## EX PINACOTECA

25

cod. edificio  
n. intervento

Via Martiri della Libertà, 11 72023 Mesagne BR

25-2

Criticità rilevata  
rampa: assenza

Localizzazione intervento

Ingresso

Piano terra

Descrizione dell'intervento

Nuova realizzazione di rampa per il superamento del dislivello.

La rampa dovrà avere una pendenza longitudinale tale da consentirne l'agevole superamento da parte di tutti (preferibilmente inferiore al 5%), e pendenza trasversale non superiore all'1%. La pavimentazione dovrà essere antisdrucciolevole, uniforme e compatta. La rampa dovrà avere larghezza non inferiore a cm 90 (se possibile larghezza 150 cm) ed essere dotata di cordoli battiruota laterali di altezza non inferiore a cm 10. Per lunghezze superiori a 10 m sarà necessario interrompere la rampa con un piano orizzontale intermedio di dimensioni non inferiori a cm 150x150.

Materiale proposto:

**Conglomerato cementizio**

Riferimenti alla normativa

Legge 118/1971 art. 27

Legge 41/1986 art. 32

Legge 104/1992 art. 24

D.M. 236/89 art. 4.1.11 - 8.0.1 - 8.1.11

D.P.R. 503/96 art. 7 - 23

Foto del rilievo



Esempio

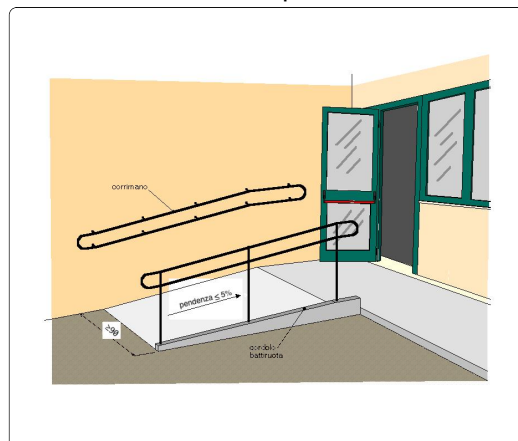

Lunghezza: 1,5    Larghezza: 1,2    Quantità:    Metri Lineari

**Stima scheda €.** 860,00

Note integrative:

Va eliminato il cordolo così da creare massima complanarietà.

EX PINACOTECA

25

cod. edificio  
n. intervento

Via Martiri della Libertà, 11 72023 Mesagne BR

25-3

Criticità rilevata  
Corrimano: **inadeguatezza**

Localizzazione intervento

Scale

Piano terra

Descrizione dell'intervento

**Prolungamento del corrimano** esistente in modo da rendere il prodotto conforme alla normativa e alla prestazione richiesta.

Il corrimano dovrà avere una sezione pari a quello esistente e prolungarsi per oltre 30 cm. dall'ultimo gradino.

Qualora il gradino sporgesse dalla parete costituendo un ostacolo pericoloso per l'inciampo delle persone, sarà necessario prolungare il corrimano fino a terra. Il materiale dovrà assicurare una presa sicura (anti-scivolo) ed essere gradevole al tatto. Per percepire la soluzione anomala del gradino/i, la differenza di quota dovrà essere cromaticamente segnalata con colore adeguato.

Materiale proposto:

**Metallo**

Riferimenti alla normativa

Legge 118/1971 art. 27  
Legge 41/1986 art. 32  
Legge 104/1992 art. 24  
D.M. 236/89 art. 4.1.10 - 4.1.11 - 8.0.1 - 8.1.10  
D.P.R. 503/96 art. 7 - 23  
D.L. 626/94 art. 30  
Legge 81/08 art. 63

Foto del rilievo

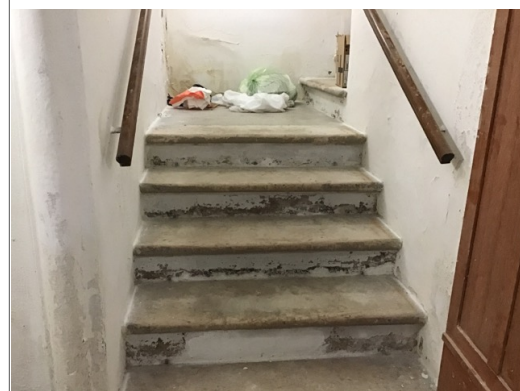

Lunghezza:    Larghezza:    Quantità:    Metri Lineari

1

**Stima scheda €.** 160,00

Note integrative:

Esempio

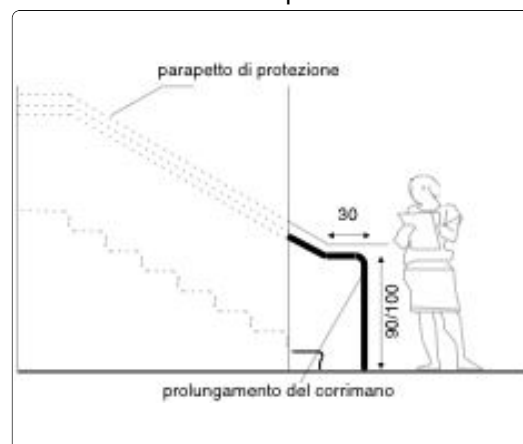

## EX PINACOTECA

25

cod. edificio  
n. intervento

Via Martiri della Libertà, 11 72023 Mesagne BR

**25-4**

Criticità rilevata

Segnaletica a pavimento: **assenza solo fascia di pericolo**

Localizzazione intervento

Scale



Piano terra

Materiale proposto:

**Tipo LogesVetEvolution  
PVC**

Riferimenti alla normativa

Descrizione dell'intervento

Realizzazione di fascia a pavimento di facile **percezione tattile e visiva**, atta a segnalare il pericolo rappresentato dalla presenza di una SCALA segnale di solo pericolo, a persone non vedenti e ipovedenti.

La fascia tattilo-plantare dovrà essere collocata 20 cm. prima dell'inizio rampa e a 20 cm. dopo fine rampa. La segnaletica dovrà avere una profondità di cm. 60 ed una larghezza pari alla rampa di scale.

Al fine di rafforzare per ragioni di sicurezza e di orientamento l'andamento della o delle rampe di scale, si suggerisce all'inizio e al termine di ogni rampa di inserire una segnaletica tattile sul corrimano

Foto del rilievo

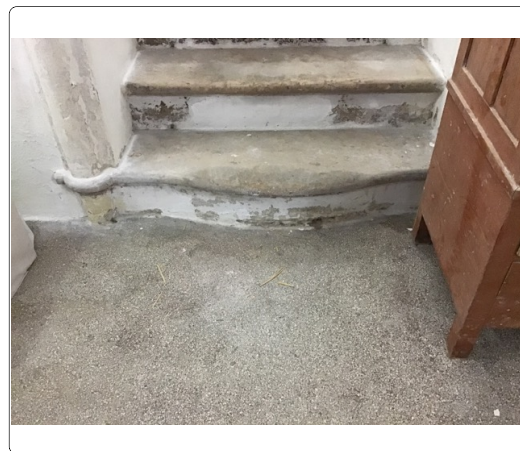

Esempio

Lunghezza:    Larghezza:    Quantità:    Metri Lineari  
**1,5**

**Stima scheda €.** **80,00**

Note integrative:



## EX PINACOTECA

25

cod. edificio  
n. intervento

Via Martiri della Libertà, 11 72023 Mesagne BR

25-5

Criticità rilevata

**Difficoltà di percezione della differenza di quota**

Localizzazione intervento

Scale



Tutti i piani

Descrizione dell'intervento

Adeguamento di una serie di gradini tramite **evidenziazione cromatica dell'angolo**: inserimento di fascia cromaticamente distinta dalla superficie e di materiale antidrucciolevole, di larghezza minima 10 cm, sulle pedate dei gradini, evidenziazione cromatica dell'alzata in modo da rendere visibili i gradini durante la salita.

Materiale proposto:

Riferimenti alla normativa

Legge 118/1971 art. 27  
Legge 41/1986 art. 32  
Legge 104/1992 art. 24  
D.M. 236/89 art. 4.3 - 5.2 - 5.7  
D.P.R. 503/96 art. 9 - 17  
ISO/TC 59/SC 16 n° 140  
ISO/FDIS 23599:2012 (E)  
CEN/TS 15209

Foto del rilievo



Lunghezza:    Larghezza:    Quantità:    Metri Lineari  
22,5

**Stima scheda €.** 1.100,00

Note integrative:

Esempio

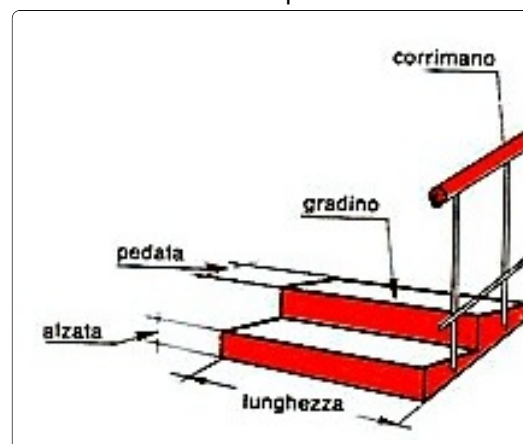

EX PINACOTECA

25

cod. edificio  
n. intervento

Via Martiri della Libertà, 11 72023 Mesagne BR

25-6

Criticità rilevata  
Corrimano: **inadeguatezza**

Localizzazione intervento

Scale

Tutti i piani

Descrizione dell'intervento

**Prolungamento del corrimano** esistente in modo da rendere il prodotto conforme alla normativa e alla prestazione richiesta.

Il corrimano dovrà avere una sezione pari a quello esistente e prolungarsi per oltre 30 cm. dall'ultimo gradino.

Qualora il gradino sporgesse dalla parete costituendo un ostacolo pericoloso per l'inciampo delle persone, sarà necessario prolungare il corrimano fino a terra. Il materiale dovrà assicurare una presa sicura (anti-scivolo) ed essere gradevole al tatto. Per percepire la soluzione anomala del gradino/i, la differenza di quota dovrà essere cromaticamente segnalata con colore adeguato.

Materiale proposto:

**Legno**

Riferimenti alla normativa

Legge 118/1971 art. 27  
Legge 41/1986 art. 32  
Legge 104/1992 art. 24  
D.M. 236/89 art. 4.1.10 - 4.1.11 - 8.0.1 - 8.1.10  
D.P.R. 503/96 art. 7 - 23  
D.L. 626/94 art. 30  
Legge 81/08 art. 63

Foto del rilievo



Lunghezza:    Larghezza:    Quantità:    Metri Lineari

2

**Stima scheda €.** 170,00

Note integrative:

Sia nel pianerottolo che al primo piano.

Esempio

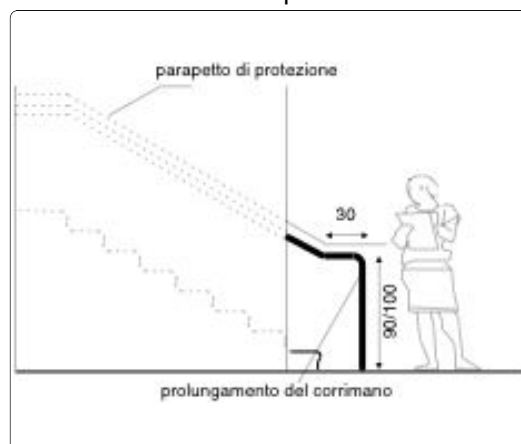

## EX PINACOTECA

25

cod. edificio  
n. intervento

Via Martiri della Libertà, 11 72023 Mesagne BR

25-7

Criticità rilevata

Segnaletica a pavimento: **assenza solo fascia di pericolo**

Localizzazione intervento

Scale



1° Piano

Materiale proposto:

**Tipo LogesVetEvolution  
PVC**

Riferimenti alla normativa

Descrizione dell'intervento

Realizzazione di fascia a pavimento di facile **percezione tattile e visiva**, atta a segnalare il pericolo rappresentato dalla presenza di una SCALA segnale di solo pericolo, a persone non vedenti e ipovedenti.

La fascia tattilo-plantare dovrà essere collocata 20 cm. prima dell'inizio rampa e a 20 cm. dopo fine rampa. La segnaletica dovrà avere una profondità di cm. 60 ed una larghezza pari alla rampa di scale.

Al fine di rafforzare per ragioni di sicurezza e di orientamento l'andamento della o delle rampe di scale, si suggerisce all'inizio e al termine di ogni rampa di inserire una segnaletica tattile sul corrimano

Foto del rilievo

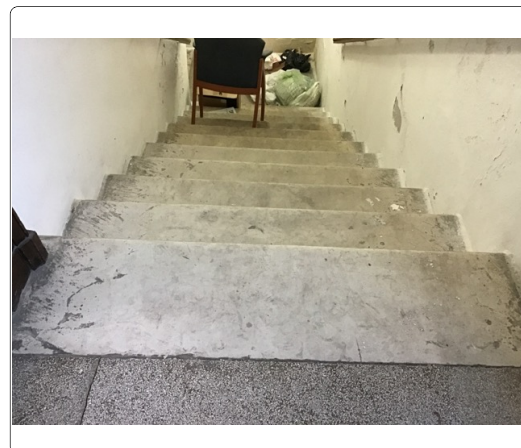

Esempio

Lunghezza:    Larghezza:    Quantità:    Metri Lineari  
**1,5**

**Stima scheda €.** 80,00

Note integrative:

EX PINACOTECA

25

cod. edificio  
n. intervento

Via Martiri della Libertà, 11 72023 Mesagne BR

25-8

Criticità rilevata  
Assenza di gradini

Localizzazione intervento

Scale

1° Piano

Descrizione dell'intervento

Nuova **realizzazione** di gradino/i con rivestimento.  
Il gradino dovrà avere pedata antisdrucciolevole a pianta preferibilmente rettangolare, di larghezza compresa tra 25 e 30 cm, alzata massima di cm 16 e lunghezza non inferiore a cm 120. L'andamento dei gradini sarà per quanto possibile regolare e costante nel rapporto alzata-pedata, con profilo continuo a spigoli arrotondati. L'alzata presenterà una colorazione contrastante con quella della pedata per garantirne la facile percezione anche a persone ipovedenti. Una fascia di materiale percepibile dai non vedenti posta a pavimento a una distanza di circa 30 cm dovrà segnalare l'inizio e la fine di ogni rampa scala. La rampa sarà costituita da non più di 10-13 alzate, in caso contrario sarà necessario intramezzarla con uno o più pianerottoli di arresto con profondità minima di cm 120. Nel caso in cui l'intervento riguardi il restauro di un gradino isolato all'interno di una rampa preesistente si dovrà garantire la riproduzione delle

Materiale proposto:

Riferimenti alla normativa

L.R. 6  
5.3.1  
D.M. 236  
4.1.10 - 8.1.10  
D.P.R. 503  
Art. 7

Foto del rilievo



Lunghezza:    Larghezza:    Quantità:    Metri Lineari  
2                      2

Stima scheda € 1.120,00

Note integrative:

Da realizzare un prolungamento del pianerottolo quindi un gradino in più per la scala, per rendere complanari i tre ingressi.

Esempio

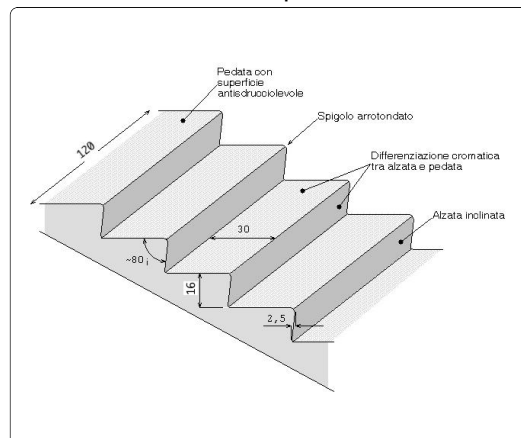



## EX PINACOTECA

25

cod. edificio  
n. intervento

Via Martiri della Libertà, 11 72023 Mesagne BR

25-9

Criticità rilevata  
bagno accessibile: assenza

Localizzazione intervento

Servizi igienici generici

1° Piano

Descrizione dell'intervento

Realizzazione ex novo di un servizio igienico a norma del D.M. 236/89.

Il locale igienico dovrà essere attrezzato con: tazza wc e accessori annessi, lavabo, specchio, corrimani, maniglioni, ecc.

Lo spazio libero necessario all'accostamento e al trasferimento laterale dalla sedia a ruote alla tazza wc dovrà essere di minimo 100 cm misurati dall'asse del sanitario. Si dovrà garantire: da un lato lo spazio adeguato per l'avvicinamento e la rotazione di una sedia a ruote, dall'altro una distanza tale da consentire a chi usa il wc un agevole appiglio ai corrimani posti sulla parete laterale (l'asse della tazza dovrà distare 40 cm dalla parete laterale o dal corrimano o maniglione di appoggio). La distanza fra il bordo anteriore della tazza e la parete posteriore dovrà essere di 75-80 cm. Il maniglione a lato della tazza sarà posizionato ad un'altezza di cm 80 dal piano di calpestio.

Lunghezza:    Larghezza:    Quantità:    Metri Lineari  
1

**Stima scheda € 7.000,00**

Note integrative:

Per accedere al bagno attualmente c'è un dislivello di 16cm da eliminare nell'intervento tenendo conto che l'Intradosso del solaio non si può toccare perché di proprietà differente. Questa posizione per il bagno sarebbe ottimale perché al centro e più visibile, in alternativa il bagno accessibile si potrebbe realizzare nello spazio del secondo bagno in fondo alla sala adiacente (come indicato

Materiale proposto:

Riferimenti alla normativa

D.M. 236/89 art. 4.1.6 - 5.5 - 8.1.6

D.P.R. 503/96 art. 8

Foto del rilievo

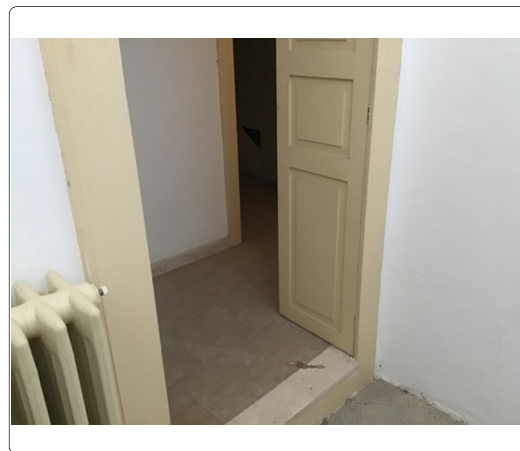

Esempio

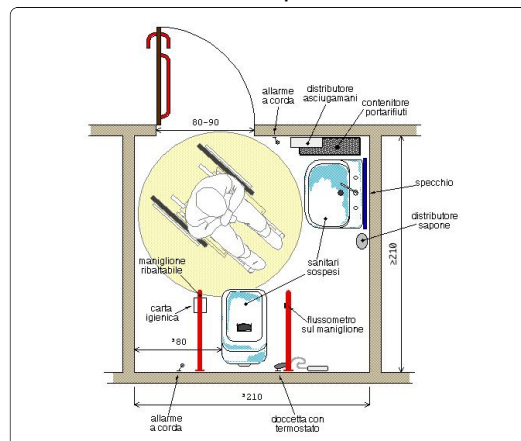

EX PINACOTECA

25

cod. edificio  
n. intervento

Via Martiri della Libertà, 11 72023 Mesagne BR

25-10

Criticità rilevata

Serramento interno **inadeguato**

Localizzazione intervento

1° Piano

Descrizione dell'intervento

Inserimento di **nuovo serramento interno** previa rimozione dell'esistente. La nuova porta avrà luce netta non inferiore a cm 75 (larghezza massima anta singola di cm 120), con maniglia per apertura posta ad altezza compresa tra cm 85 e 95 dal pavimento. L'anta dovrà essere manovrabile applicando una forza inferiore a 3,5 Kg. Eventuali parti vetrate saranno realizzate con vetro antinfortunio.  
*Se trattasi di un servizio igienico la porta si aprirà verso l'esterno del locale e presenterà sul lato interno un maniglione orizzontale posto a 90 cm dal pavimento.*

Materiale proposto:

Riferimenti alla normativa

D.M. 236/89 art. 4.1.1 - 8.1.1  
D.P.R. 503/96 art. 15 - 23

Foto del rilievo



Lunghezza:    Larghezza:    Quantità:    Metri Lineari  
5

**Stima scheda €.** 1.750,00

Note integrative:

Valido per 5 dei serramenti presenti al primo piano.

Esempio

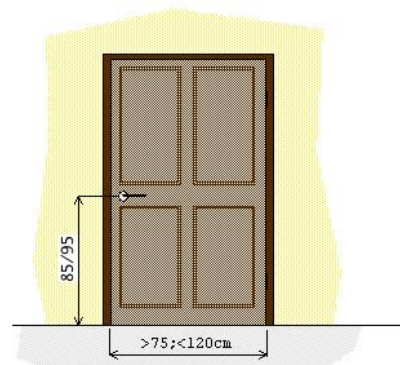

## EX PINACOTECA

25

cod. edificio  
n. intervento

Via Martiri della Libertà, 11 72023 Mesagne BR

25-11

Criticità rilevata  
ascensore: assenza

Localizzazione intervento

Tutti i piani

Descrizione dell'intervento

Inserimento di impianto di sollevamento verticale (ascensore). La cabina dovrà avere dimensioni interne minime di cm 110x140, porta con luce netta minima di cm 80 posta sul lato corto e piattaforma di distribuzione antistante la porta di cm 150x150. La porta dovrà rimanere aperta per almeno 8 secondi e il tempo di chiusura non dovrà essere inferiore ai 4 secondi. L'arresto ai piani sarà autolivellante con tolleranza massima di cm 2. Nel caso in cui venga installata una cabina di misure inferiori alla prescritte tali da impedire un'adeguata spinta della carrozzina, il sistema di autolivellamento dovrà garantire una tolleranza non superiore ai 6 mm per facilitare l'uscita della persona in carrozzina. Le botoniere (interna ed esterna) di comando dovranno avere i pulsanti posti ad un'altezza compresa fra cm 110 e cm 140.

Lunghezza:    Larghezza:    Quantità:    Metri Lineari  
1

**Stima scheda €.** 18.000,00

Note integrative:

Se non è possibile inserirlo all'interno per eccessive demolizioni murarie potrebbe essere possibile realizzarlo all'esterno nel vicolo della Miraglia accedendo su una terrazza e arrivando direttamente al primo piano.

Materiale proposto:

Riferimenti alla normativa

Legge 118/1971 art. 27  
Legge 41/1986 art. 32  
Legge 104/1992 art. 24  
D.M. 236/89 art. 4.1.12 - 8.1.12  
D.P.R. 503/96 art. 15 - 23

Foto del rilievo

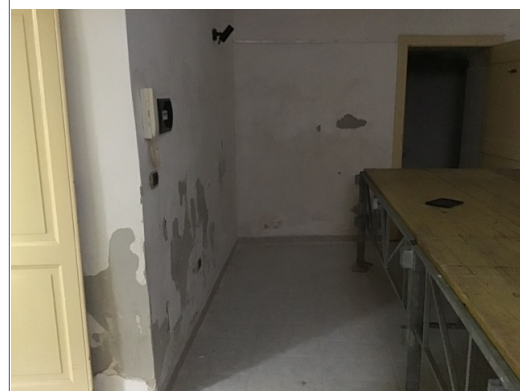

Esempio

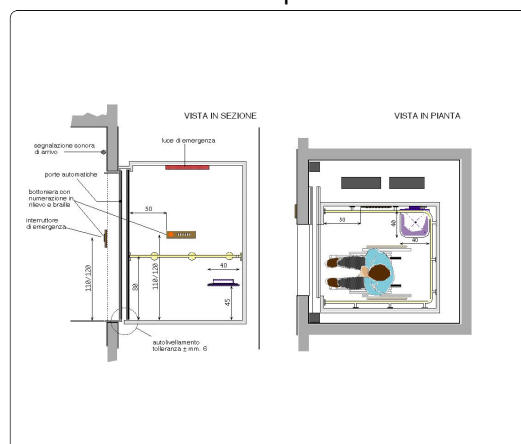

EX PINACOTECA

25

cod. edificio  
n. intervento

Via Martiri della Libertà, 11 72023 Mesagne BR

25-12

Criticità rilevata  
Assenza di gradini

Localizzazione intervento

Accesso edificio

Piano terra

Descrizione dell'intervento

Nuova **realizzazione** di gradino/i con rivestimento.  
Il gradino dovrà avere pedata antidrucciolevole a pianta preferibilmente rettangolare, di larghezza compresa tra 25 e 30 cm, alzata massima di cm 16 e lunghezza non inferiore a cm 120. L'andamento dei gradini sarà per quanto possibile regolare e costante nel rapporto alzata-pedata, con profilo continuo a spigoli arrotondati. L'alzata presenterà una colorazione contrastante con quella della pedata per garantirne la facile percezione anche a persone ipovedenti. Una fascia di materiale percepibile dai non vedenti posta a pavimento a una distanza di circa 30 cm dovrà segnalare l'inizio e la fine di ogni rampa scala. La rampa sarà costituita da non più di 10-13 alzate, in caso contrario sarà necessario intramezzarla con uno o più pianerottoli di arresto con profondità minima di cm 120. Nel caso in cui l'intervento riguardi il restauro di un gradino isolato all'interno di una rampa preesistente si dovrà garantire la riproduzione delle

Materiale proposto:

Riferimenti alla normativa

L.R. 6  
5.3.1  
D.M. 236  
4.1.10 - 8.1.10  
D.P.R. 503  
Art. 7

Foto del rilievo

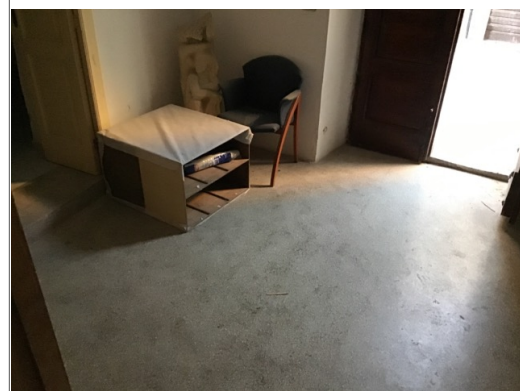

Lunghezza: 5 Larghezza: 5 Quantità: Metri Lineari

Stima scheda € 7.000,00

Note integrative:

Se si rialza tutta la pavimentazione dell'ingresso si garantirebbe una complanarietà di quota con i gradini.

Esempio

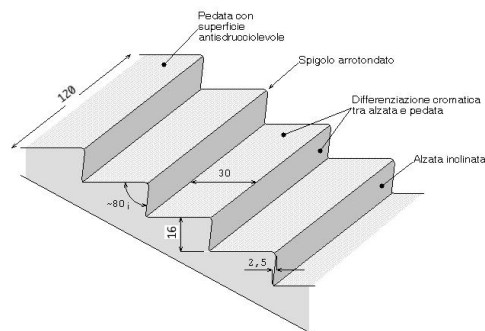



EX PINACOTECA

25

cod. edificio  
n. intervento

Via Martiri della Libertà, 11 72023 Mesagne BR

**25-13**

Criticità rilevata

Campanello di chiamata/citofono: **posizione inadeguata**

Localizzazione intervento

Ingresso

Esterno

Descrizione dell'intervento

**Riposizionamento** del terminale ad un'altezza compresa tra cm 110 e cm 130 dal piano di calpestio.

Materiale proposto:

Riferimenti alla normativa

Legge 118/1971 art. 27  
Legge 41/1986 art. 32  
Legge 104/1992 art. 24  
D.M. 236/89 art. 4.1.5

Foto del rilievo



Esempio

Lunghezza:   Larghezza:   Quantità:   Metri Lineari  
1

**Stima scheda €.** 500,00

Note integrative:

Nessuna immagine  
di supporto

## EX PINACOTECA

25

cod. edificio  
n. intervento

Via Martiri della Libertà, 11 72023 Mesagne BR

**25-14**

Criticità rilevata  
rampa: assenza

Localizzazione intervento

Ingresso

Esterno

Descrizione dell'intervento

Nuova realizzazione di rampa per il superamento del dislivello.

La rampa dovrà avere una pendenza longitudinale tale da consentirne l'agevole superamento da parte di tutti (preferibilmente inferiore al 5%), e pendenza trasversale non superiore all'1%. La pavimentazione dovrà essere antisdrucciolevole, uniforme e compatta. La rampa dovrà avere larghezza non inferiore a cm 90 (se possibile larghezza 150 cm) ed essere dotata di cordoli battiruota laterali di altezza non inferiore a cm 10. Per lunghezze superiori a 10 m sarà necessario interrompere la rampa con un piano orizzontale intermedio di dimensioni non inferiori a cm 150x150.

Materiale proposto:

**Marmo**

Riferimenti alla normativa

Legge 118/1971 art. 27

Legge 41/1986 art. 32

Legge 104/1992 art. 24

D.M. 236/89 art. 4.1.11 - 8.0.1 - 8.1.11

D.P.R. 503/96 art. 7 - 23

Foto del rilievo



Esempio

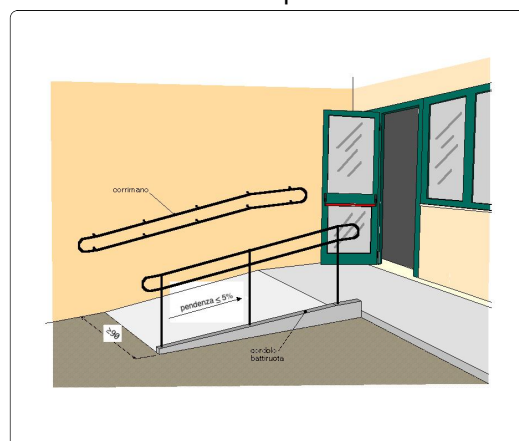

Lunghezza: 1,5    Larghezza: 1,5    Quantità:    Metri Lineari

**Stima scheda €.** 1.220,00

Note integrative:

## EX PINACOTECA

25

cod. edificio  
n. intervento

Via Martiri della Libertà, 11 72023 Mesagne BR

25-15

Criticità rilevata

Assenza di segnaletica informativa e di orientamento su supporto

Localizzazione intervento

Ingresso

Esterno

Descrizione dell'intervento

Installazione di mappa tattile quale rappresentazione in rilievo della planimetria di un ambiente, con l'indicazione dei principali punti di riferimento utili agli utenti dell'edificio o dello spazio. Deve risultare di facile lettura visiva, tramite forte contrasto cromatico e facile percezione tattile data dal rilievo, che deve riportare la planimetria e le descrizioni in caratteri Braille e normali.

L'informazione di tipo tattile a parete (verticale) deve essere posizionata ad un'altezza non superiore a cm 150 e non inferiore a cm 130 da terra. Qualora la targa sia collocata orizzontalmente, questa deve avere una inclinazione di 30° ed essere ad una altezza di cm 90 da terra. Per la lettura tattile è sempre consigliabile la disposizione su piano inclinato a 30°.

Materiale proposto:

Riferimenti alla normativa

Legge 118/1971 art. 27

Legge 41/1986 art. 32

Legge 104/1992 art. 24

D.M. 236/89 art. 4.3

D.P.R. 503/96 art. 1 - 2 - 9 - 17

Foto del rilievo



Esempio

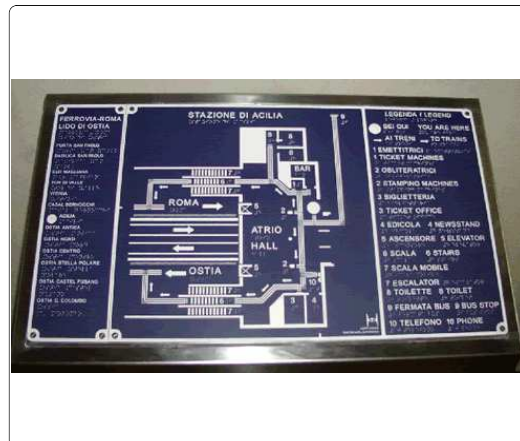

Lunghezza:    Larghezza:    Quantità:    Metri Lineari

1

Stima scheda € 750,00

Note integrative:

## EX PINACOTECA

25

cod. edificio  
n. intervento

Via Martiri della Libertà, 11 72023 Mesagne BR

25-16

Criticità rilevata

**Assenza** di segnalazione **tattilo-plantare** come linea guida  
all'orientamento delle persone non vedenti

Localizzazione intervento

Ingresso

Esterno

Descrizione dell'intervento

Inserimento di segnalazione tattile costituita da fascia di larghezza 60 cm trattata a righe parallele con funzione di orientamento o intercettazione di un servizio pubblico.

Materiale proposto:

**Tipo LogesVetEvolution  
PVC**

Riferimenti alla normativa

Legge 118/1971 art. 27  
Legge 41/1986 art. 32  
Legge 104/1992 art. 24  
D.M. 236/89 art. 4.2.1 - 4.3  
D.P.R. 503/96 art. 1 - 4 - 5 - 9 - 17  
Legge 104/96 art. 24  
D.P.R. 380/01 art. 76 com.8

Foto del rilievo



Lunghezza:   Larghezza:   Quantità:   Metri Lineari

4

**Stima scheda €.** 400,00

Note integrative:

Esempio

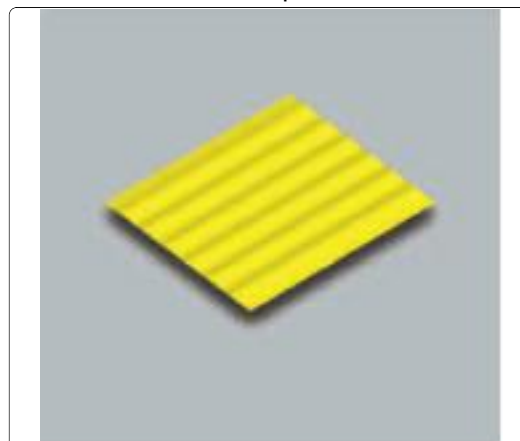



# PEBA MESAGNE - AMBITO EDILIZIO CRITICITA' RILEVATE - RESOCONTO - STIMA

---

NOME UNITA' EDILIZIA

**Ex Pinacoteca**

identificativo

**25**

INDIRIZZO

**Via Martiri della Libertà, 11 72023 Mesagne BR**

---

**STIMA TOTALE UNITA' EDILIZIA**

**€. 41.160,00**

---