



**SCUOLA MATERNA RODARI**

7

Via Antonio Gramsci, 36-46 72023 Mesagne BR

**Priorità**

**4845**



Il fabbricato si trova all'interno dell'area urbana a ovest di Mesagne, vicino alla campagna. L'edificio è ad un unico piano e si sviluppa a livello della strada. Presenta un percorso esterno in quadrotti di cemento che in alcuni punti presentano piccole sconnessioni. Sono presenti due ingressi: quello principale che viene sempre utilizzato ed un altro, secondario e carraio, utilizzato solo attualmente causa Covid-19. Ci sono complessivamente tre bagni per le insegnanti ed i collaboratori ma nessuno di questi è accessibile, quindi si è consigliato di rendere accessibile quello di dimensioni maggiori. In quest'ultimo bagno sono presenti anche ausili (lettini) utilizzati per cambiare tre bambini diversamente abili alunni della scuola. Ci sono stati segnalati dalle collaboratrici scolastiche alcune criticità, tra cui la più importante è quella relativa agli spigoli, presenti nella struttura muraria dentro la scuola e nella muratura esterna, alcuni elementi in ferro nei bagni dei bambini e gli infissi (porte) il metallo. Anche i tavoli che, ci commentano le insegnanti, pur venendo ogni anno ordinati con spigoli arrotondati, arrivano nuovi con spigoli vivi pericolosi. Nella scuola non sono presenti segnaletiche tattili di orientamento per non vedenti.



## SCUOLA MATERNA RODARI

7

Via Antonio Gramsci, 36-46 72023 Mesagne BR

Priorità

4845

### 7 - Scuola Materna Rodari

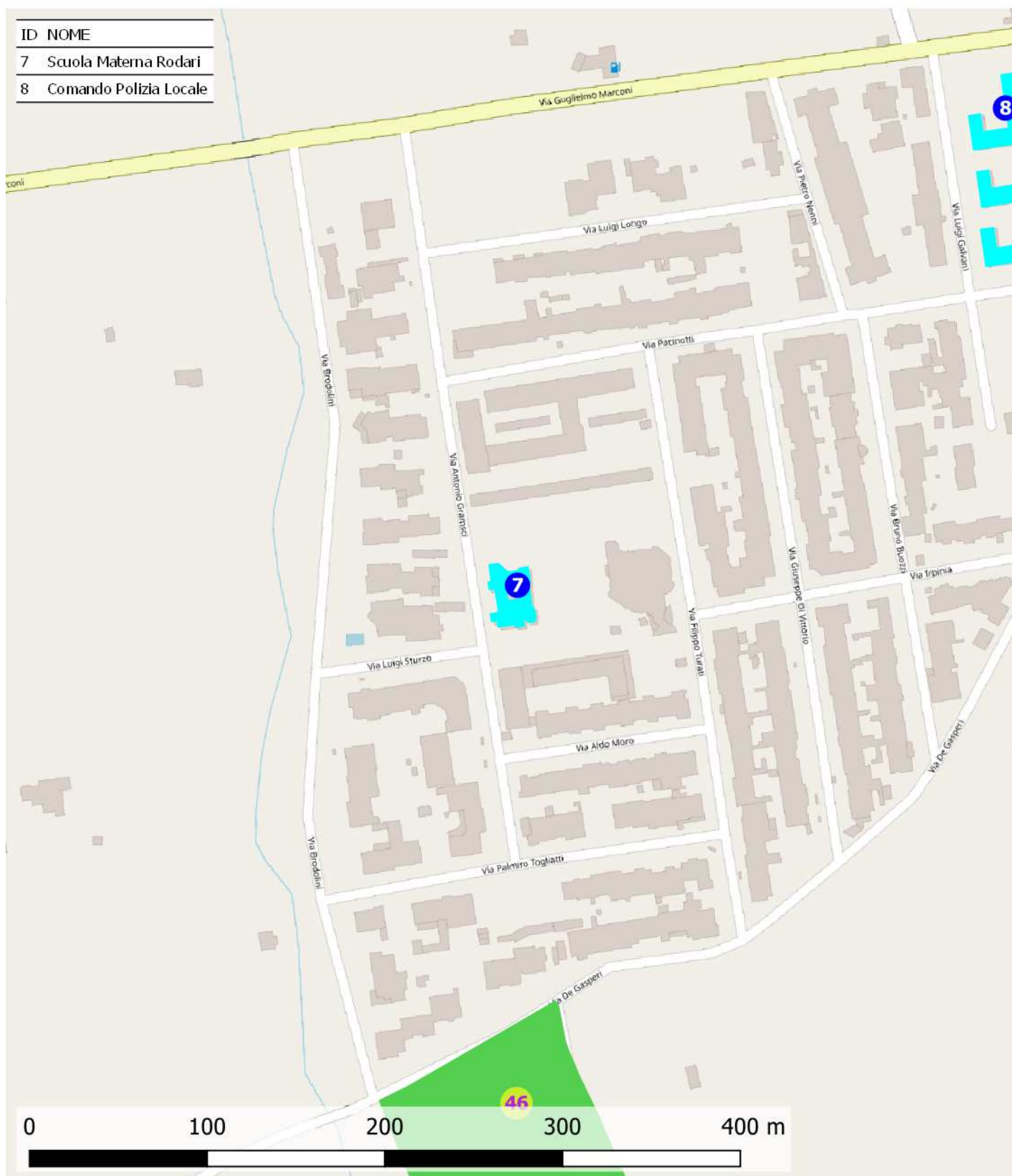



## SCUOLA MATERNA RODARI

7

Via Antonio Gramsci, 36-46 72023 Mesagne BR

Priorità

4845

### Destinazione d'uso

- ☐ Asilo nido
- ☒ Scuola materna
- ☐ Scuola elementare
- ☐ Scuola media inf.
- ☐ Scuola media sup. Uman.
- ☐ Scuola media sup. Comm.
- ☐ Scuola media sup. Tecn.
- ☐ Direzione didattica
- ☐ Uff. pubbl. statale
- ☐ Uff. pubbl. regionale
- ☐ Uff. pubbl. provinciale
- ☐ Uff. pubbl. comunale
- ☐ Azienda municipalizzata
- ☐ Chiesa
- ☐ Cimitero
- ☐ Ufficio postale
- ☐ Istituto di credito
- ☐ Ambulatorio A.S.L.
- ☐ Ospedale
- ☐ Day hospital
- ☐ U.S.L.
- ☐ Casa protetta, R.S.A.
- ☐ Centro sociale anziani
- ☐ Centro diurno
- ☐ Centro ricreativo
- ☐ Sede associazioni, sala circosc.
- ☐ Consultorio
- ☐ Centro handicap
- ☐ Centro sportivo polifunz.
- ☐ Centro sport. natatorio
- ☐ Centro sport. atletica
- ☐ Centro sport. calcio
- ☐ Palestra pubblica
- ☐ Centro sport. tennis
- ☐ Centro ippico
- ☐ Centro culturale
- ☐ Biblioteca
- ☐ Museo, pinacoteca
- ☐ Teatro, cinematografo
- ☐ Ristorante, albergo
- ☐ Pubblica sicurezza
- ☐ Sede giudiziaria
- ☐ Vari rivolti al pubbl.

### Frequenza

- ☐ Bassa
- ☐ Media
- ☐ Alta
- ☒ Nessuna

### Interesse turistico

- ☐ Basso
- ☐ Medio
- ☐ Alto
- ☒ Nessuno

### Concentrazione di funzioni

- ☒ Bassa
- ☐ Media
- ☐ Alta
- ☐ Nessuna

### Collocazione ambientale

- ☐ Centro storico
- ☐ Area urbana
- ☐ Periferia

### Edificio storico



### Condizione ambientale

STRADA CON TRAFFICO  
VEICOLARE/PEDONALE

- ☒ Scarso
- ☐ Medio
- ☐ Alto

### Variabile temporale

Lavori previsti entro i  
primi 12 mesi a partire  
dal 20.11.2020 ☐

### Costo totale degli interventi proposti

- Minimo da 0 a 10.000 ☐
- Contenuto da 10.000 a 25.000 ☐
- Medio da 25.000 a 50.000 ☒
- Alto oltre 50.000 ☐

### Criteri assoggettati a correttivi

- ☒ Edificio o ambienti di proprietà
- ☐ Edificio o ambienti dati in uso o gestione
- ☐ Completamento interventi già avviati
- ☐ Avvio di nuovo progetto

### PRIORITA' CALCOLATA

4845

### STRALCIO SUGGERITO

8° STRALCIO

### Interventi previsti

- ☒ parcheggio
- ☒ segnaletica est.
- ☐ segnaletica int.
- ☐ percorso est.
- ☐ percorso int.
- ☒ pavimentaz. est.
- ☐ pavimentaz. int.
- ☐ pensilina di protezione
- ☒ rampa fissa est.
- ☐ rampa fissa int.
- ☐ servoscala est.
- ☐ servoscala int.
- ☐ corrimano est.
- ☐ corrimano int.
- ☐ ascensore est.
- ☐ ascensore int.
- ☒ accesso princ.
- ☐ accesso second.
- ☐ soglie, zerbini
- ☐ ausili est.
- ☐ mod.vano ascens.
- ☐ mod.cabina ascens.
- ☐ mod.comandi ascens.
- ☒ mod. infissi
- ☒ adeguam. serv. igienici
- ☐ costruz. serv. igienici
- ☐ mod. strutt. murarie
- ☐ inserim. stalli
- ☐ adeguam. arredi

### Presenza di utenti

- ☒ Motori
- ☐ Sensoriali
- ☐ Cognitivi
- ☐ Pluripatologie
- ☐ Lievi

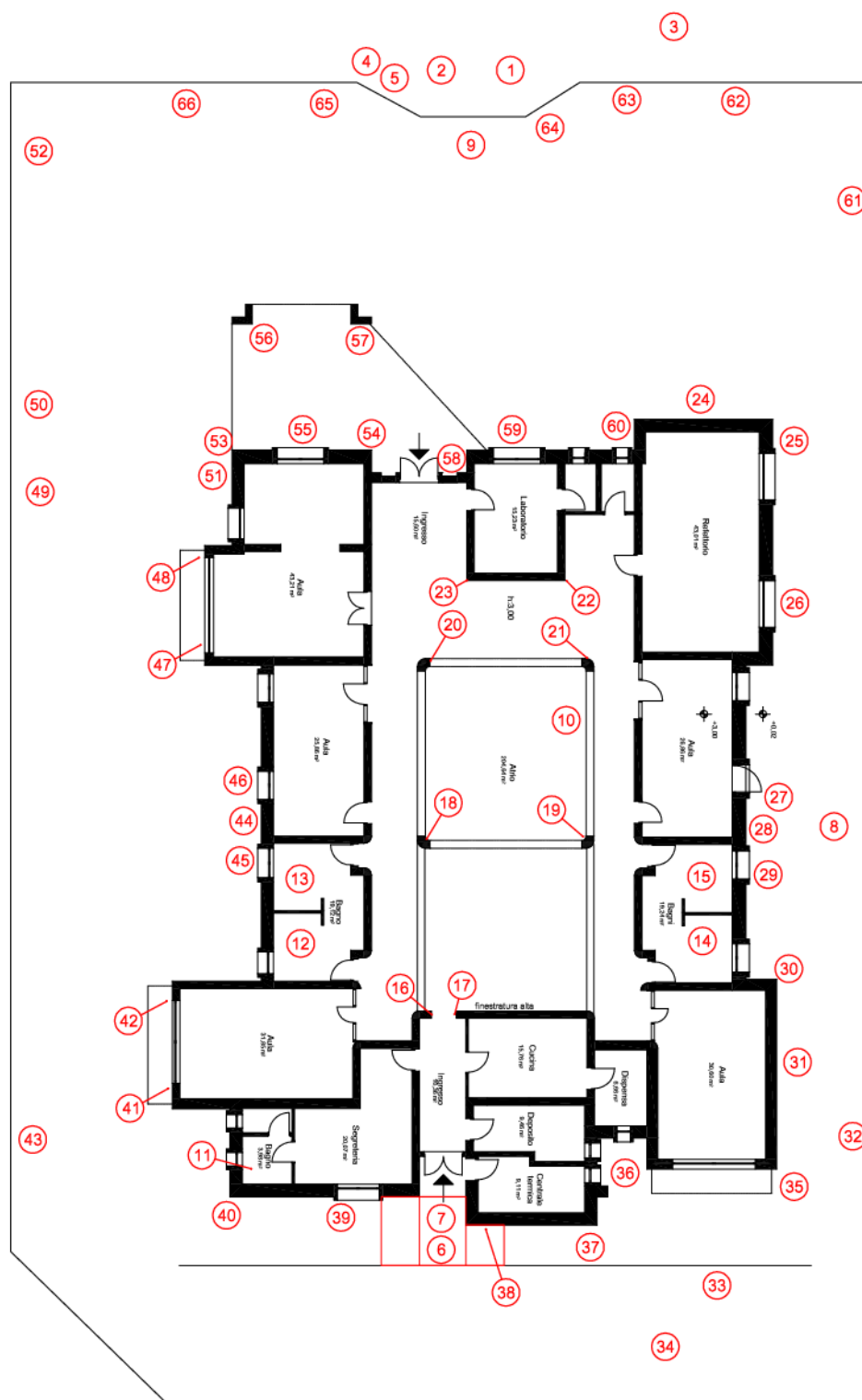

0 1 2 3 4 5 6 7 8 9 10



## SCUOLA MATERNA RODARI

7

cod. edificio  
n. intervento

Via Antonio Gramsci, 36-46 72023 Mesagne BR

7-1

Criticità rilevata

Dislivello causato da **gradino di 2/30 cm**

Localizzazione intervento

Area esterna

Esterno

Descrizione dell'intervento

Raccordo del percorso attraverso la creazione, con **asporto** di materiale, di due rampe di lunghezza sufficiente ad ottenere una pendenza non superiore al 5% e di larghezza di cm 120. Qualora la rampa sia proposta sulla direttrice del marciapiede la cui larghezza risulti inferiore a cm 120, questa sarà comunque di larghezza non inferiore a cm 100.

Lo stallo che dovrà essere creato al termine della rampa sarà complanare alla sede stradale e la larghezza pari all'attraversamento pedonale o passo carraio ove esistano e comunque non inferiore a cm 150.

Quando la differenza di quota fra i due piani (pedonale e carrabile) è maggiore di cm 20, si suggerisce di corredarla con cordolo battiruota o elemento di medesima risposta funzionale, nonché di corrimano, su almeno uno dei lati, visivamente percepibile alle persone ipovedenti.

Materiale proposto:

**Asfalto**

Riferimenti alla normativa

Legge 118/1971 art. 27  
Legge 41/1986 art. 32  
Legge 104/1992 art. 24  
D.M. 236/89 art. 4.1.11 - 4.2.1 - 8.2.1  
D.P.R. 503/96 art. 4 - 5  
Legge 104/92 art. 24  
D.P.R. 380/01 art. 76 com. 7

Foto del rilievo



Lunghezza: 7    Larghezza: 3    Quantità:    Metri Lineari

**Stima scheda €.** 2.300,00

Note integrative:

Nell'intervento comprendere anche la risistemazione della pavimentazione sconnessa in conglomerato cementizio e asfalto.

Esempio

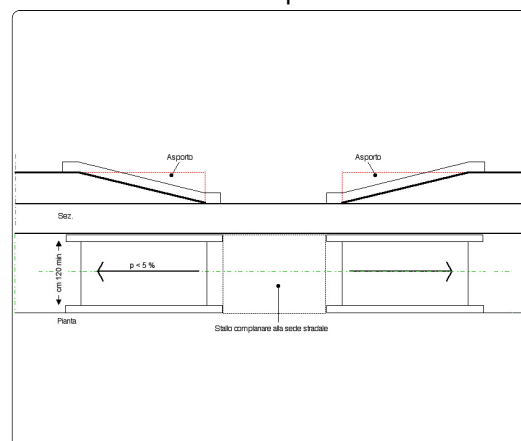

## SCUOLA MATERNA RODARI

7

cod. edificio  
n. intervento

Via Antonio Gramsci, 36-46 72023 Mesagne BR

7-2

Criticità rilevata

**Assenza** di segnalazione **tattilo-plantare** come linea guida  
all'orientamento delle persone non vedenti

Localizzazione intervento

Area esterna

Esterno

Descrizione dell'intervento

Inserimento di segnalazione tattile costituita da fascia di larghezza 60 cm trattata a righe parallele con funzione di orientamento o intercettazione di un servizio pubblico.

Materiale proposto:

**Tipo LogesVetEvolution  
PVC**

Riferimenti alla normativa

Legge 118/1971 art. 27  
Legge 41/1986 art. 32  
Legge 104/1992 art. 24  
D.M. 236/89 art. 4.2.1 - 4.3  
D.P.R. 503/96 art. 1 - 4 - 5 - 9 - 17  
Legge 104/96 art. 24  
D.P.R. 380/01 art. 76 com.8

Foto del rilievo



Lunghezza:   Larghezza:   Quantità:   Metri Lineari

3

**Stima scheda €.** 300,00

Note integrative:

Esempio



## SCUOLA MATERNA RODARI

7

cod. edificio  
n. intervento

Via Antonio Gramsci, 36-46 72023 Mesagne BR

7-3

Criticità rilevata

Scarsa o inesistente dotazione di parcheggi riservati ai disabili.  
(**Parcheggio in linea**, parallelo al percorso pedonale)

Localizzazione intervento

Area esterna

Esterno

Descrizione dell'intervento

**Inserimento di un'area** di parcheggio di mt 6x3,20 in aderenza al percorso pedonale.

L'area dovrà essere adeguatamente evidenziata con una segnaletica verticale, posta a cm 220 d'altezza, e da una segnaletica orizzontale che individua una zona di cm 170 di larghezza, relativa all'ingombro dell'autovettura, ed una seconda, di larghezza minima cm 150, necessaria al libero movimento dell'utente in fase di trasferimento.

La zona pedonale, se non complanare, dovrà sempre essere raccordata mediante scivolo (max 6%) con il percorso principale.

### ATTENZIONE !

I comuni, che rilasciano il permesso, hanno 3 anni dalla data

Lunghezza:    Larghezza:    Quantità:    Metri Lineari

1

**Stima scheda €.** 250,00

Note integrative:

Inserire anche una rampa per accedere dal livello strada al percorso pedonale.

Materiale proposto:

Riferimenti alla normativa

Legge 118/1971 art. 27

Legge 41/1986 art. 32

Legge 104/1992 art. 24

D.M. 236/89 art. 4.2.3 - 8.2.3

D.P.R. 503/96 art. 10 - 11

D.P.R. 151/2012

Foto del rilievo



Esempio

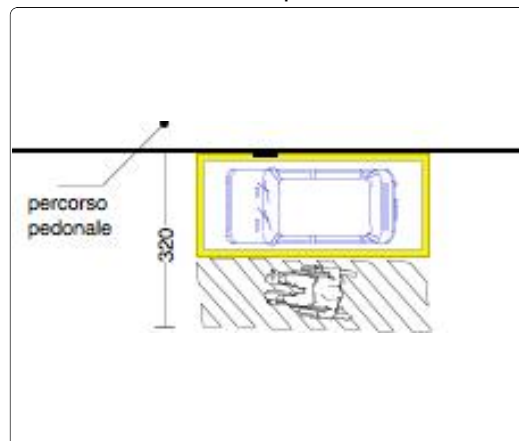

## SCUOLA MATERNA RODARI

7

cod. edificio  
n. intervento

Via Antonio Gramsci, 36-46 72023 Mesagne BR

7-4

Criticità rilevata  
Citofono: **assenza**

Localizzazione intervento

Area esterna

Esterno

Descrizione dell'intervento

Inserimento di impianto citofonico: l'impianto verrà posizionato ad un'altezza compresa tra cm 110 e cm 130 dal piano di calpestio. Sarà preferibilmente dotato di pulsanti in rilievo, con dimensione e colore tali da consentirne un facile utilizzo a persone non vedenti o ipovedenti.

Materiale proposto:

Riferimenti alla normativa

Legge 118/1971 art. 27  
Legge 41/1986 art. 32  
Legge 104/1992 art. 24  
D.M. 236/89 art. 4.1.5 - 8.0.1 - 8.1.5  
Legge 67/06 art. 1 comma 2

Foto del rilievo

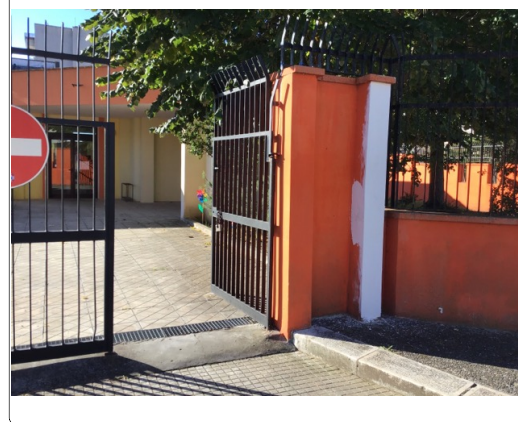

Lunghezza:    Larghezza:    Quantità:    Metri Lineari  
1

**Stima scheda €.** 1.290,00

Note integrative:

Esempio

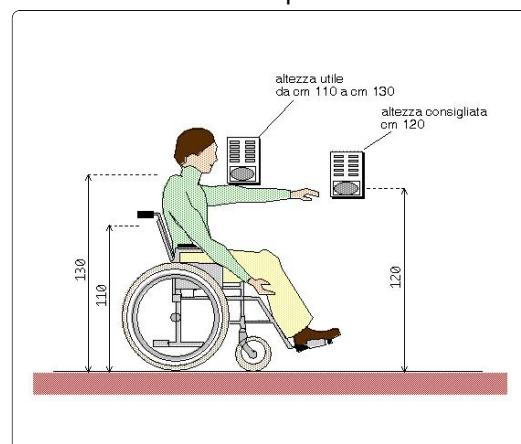



## SCUOLA MATERNA RODARI

7

cod. edificio  
n. intervento

Via Antonio Gramsci, 36-46 72023 Mesagne BR

7-5

Criticità rilevata

Assenza di segnaletica informativa e di orientamento su supporto

Localizzazione intervento

Area esterna

Esterno

Descrizione dell'intervento

Installazione di mappa tattile quale rappresentazione in rilievo della planimetria di un ambiente, con l'indicazione dei principali punti di riferimento utili agli utenti dell'edificio o dello spazio. Deve risultare di facile lettura visiva, tramite forte contrasto cromatico e facile percezione tattile data dal rilievo, che deve riportare la planimetria e le descrizioni in caratteri Braille e normali.

L'informazione di tipo tattile a parete (verticale) deve essere posizionata ad un'altezza non superiore a cm 150 e non inferiore a cm 130 da terra. Qualora la targa sia collocata orizzontalmente, questa deve avere una inclinazione di 30° ed essere ad una altezza di cm 90 da terra. Per la lettura tattile è sempre consigliabile la disposizione su piano inclinato a 30°.

Materiale proposto:

Riferimenti alla normativa

Legge 118/1971 art. 27

Legge 41/1986 art. 32

Legge 104/1992 art. 24

D.M. 236/89 art. 4.3

D.P.R. 503/96 art. 1 - 2 - 9 - 17

Foto del rilievo

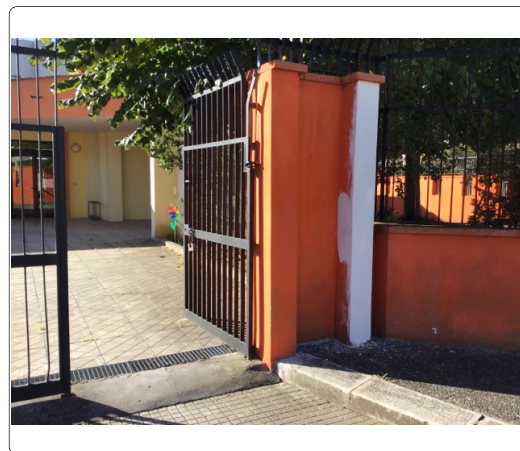

Esempio



Lunghezza: Larghezza: Quantità: Metri Lineari

1

Stima scheda € 750,00

Note integrative:

## SCUOLA MATERNA RODARI

7

cod. edificio  
n. intervento

Via Antonio Gramsci, 36-46 72023 Mesagne BR

7-6

Criticità rilevata

Dislivello causato da **gradino max 2,5 cm**

Localizzazione intervento

Area esterna

Esterno

Descrizione dell'intervento

Eliminazione del dislivello attraverso la realizzazione di un raccordo della pavimentazione con l'area carrabile mediante la **sovrapposizione di uno strato bituminoso** su tutta la larghezza del marciapiede.

-

### ATTENZIONE !

Occorre fare una buona rasatura della finitura superficiale (attraverso la compattazione e la rullatura del materiale) per evitare di creare altre criticità sulla pavimentazione per le persone con difficoltà motorie. Ovvero non creare spessori e fonti di inciampo.

Materiale proposto:

**Asfalto**

Riferimenti alla normativa

Legge 118/1971 art. 27

Legge 41/1986 art. 32

Legge 104/1992 art. 24

D.M. 236/89 art. 4.1.11 - 8.1.11

D.P.R. 503/96 art. 7

Foto del rilievo



Esempio

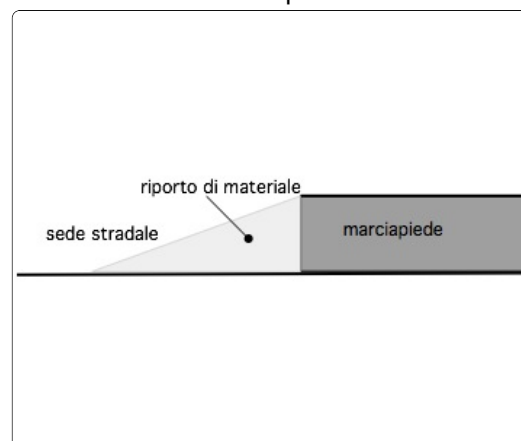

Lunghezza: 5    Larghezza: 1,2    Quantità:    Metri Lineari

**Stima scheda €.** 3.440,00

Note integrative:

## SCUOLA MATERNA RODARI

7

cod. edificio  
n. intervento

Via Antonio Gramsci, 36-46 72023 Mesagne BR

7-7

Criticità rilevata

Percorso con pendenza inadeguata e non giustificata

Localizzazione intervento

Area esterna

Esterno

Descrizione dell'intervento

Eliminazione della rampa esistente e ripristino del marciapiede come nel resto del percorso.  
Il marciapiede dovrà avere una pendenza trasversale non superiore all'1%. La finitura della pavimentazione dovrà essere antisdrucchiolevole e perfettamente complanare.

Materiale proposto:

**Massello autobloccante**

Riferimenti alla normativa

Legge 118/1971 art. 27  
Legge 41/1986 art. 32  
Legge 104/1992 art. 24

Foto del rilievo



Esempio

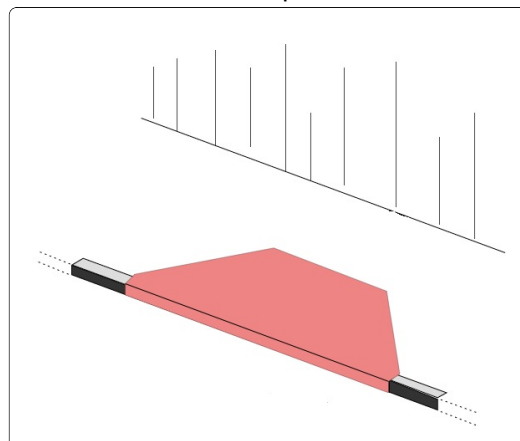

Lunghezza: 8    Larghezza: 2    Quantità:    Metri Lineari

**Stima scheda €.** 2.100,00

Note integrative:

Rendere complanare il percorso in rilevato che corre tutto attorno all'edificio. Come si vede nell'intervento precedente questo marciapiede verrà reso accessibile attraverso una rampa.

## SCUOLA MATERNA RODARI

7

cod. edificio  
n. intervento

Via Antonio Gramsci, 36-46 72023 Mesagne BR

7-8

Criticità rilevata  
Caditoia inadeguata

Localizzazione intervento

Area esterna

Esterno

Descrizione dell'intervento

**Inserimento** di nuovo grigliato previa rimozione dell'esistente. Il grigliato sarà incassato e perfettamente complanare al pavimento e non dovrà avere maglie con vuoti tali da costituire ostacolo o pericolo rispetto a ruote, tacchi o bastoni. I vuoti delle griglie non potranno essere attraversati da sfere di diametro superiore ai 20 mm (preferibilmente non superiore a 15 mm); per grigliati ad elementi paralleli le fessure dovranno essere poste in senso ortogonale alla principale direzione di marcia.

Quando le dimensioni delle maglie sono di notevole larghezza e il materiale è la pietra, si suggerisce di fissare una lamiera preforata, in ottone con fori non superiori ai 10/15 mm. per ogni foro del manufatto.

Materiale proposto:

**Metallo**

Riferimenti alla normativa

Legge 118/1971 art. 27  
Legge 41/1986 art. 32  
Legge 104/1992 art. 24  
D.M. 236/89 art. 4.1.2 - 8.1.2  
D.P.R. 503/96 art. 4 - 5 - 6 - 16

Foto del rilievo



Esempio

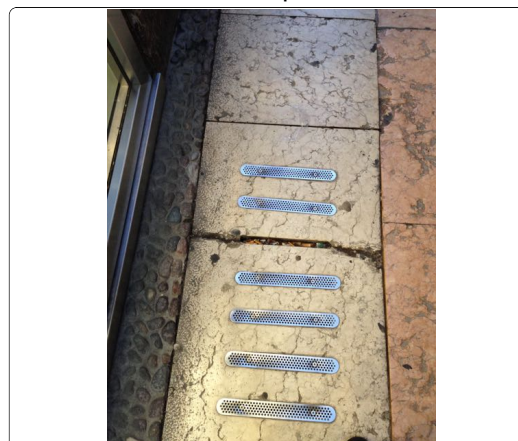

Lunghezza:    Larghezza:    Quantità:    Metri Lineari  
10

**Stima scheda €.** 3.940,00

Note integrative:

Per 28ml



## SCUOLA MATERNA RODARI

7

cod. edificio  
n. intervento

Via Antonio Gramsci, 36-46 72023 Mesagne BR

7-9

Criticità rilevata  
Caditoia inadeguata

Localizzazione intervento

Area esterna

Esterno

Descrizione dell'intervento

**Inserimento** di nuovo grigliato previa rimozione dell'esistente. Il grigliato sarà incassato e perfettamente complanare al pavimento e non dovrà avere maglie con vuoti tali da costituire ostacolo o pericolo rispetto a ruote, tacchi o bastoni. I vuoti delle griglie non potranno essere attraversati da sfere di diametro superiore ai 20 mm (preferibilmente non superiore a 15 mm); per grigliati ad elementi paralleli le fessure dovranno essere poste in senso ortogonale alla principale direzione di marcia.

Quando le dimensioni delle maglie sono di notevole larghezza e il materiale è la pietra, si suggerisce di fissare una lamiera preforata, in ottone con fori non superiori ai 10/15 mm. per ogni foro del manufatto.

Materiale proposto:

**Metallo**

Riferimenti alla normativa

Legge 118/1971 art. 27  
Legge 41/1986 art. 32  
Legge 104/1992 art. 24  
D.M. 236/89 art. 4.1.2 - 8.1.2  
D.P.R. 503/96 art. 4 - 5 - 6 - 16

Foto del rilievo



Esempio

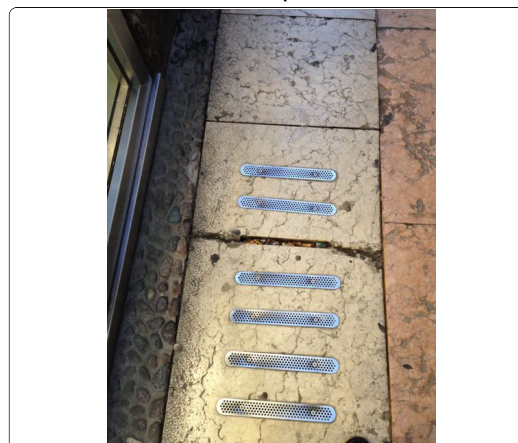

Lunghezza:    Larghezza:    Quantità:    Metri Lineari  
3

**Stima scheda €.** 1.180,00

Note integrative:

## SCUOLA MATERNA RODARI

7

cod. edificio  
n. intervento

Via Antonio Gramsci, 36-46 72023 Mesagne BR

# 7-10

Criticità rilevata

Serramento interno **inadeguato**

Localizzazione intervento

Atrio interno

Piano terra

Descrizione dell'intervento

Inserimento di **nuovo serramento interno** previa rimozione dell'esistente. La nuova porta avrà luce netta non inferiore a cm 75 (larghezza massima anta singola di cm 120), con maniglia per apertura posta ad altezza compresa tra cm 85 e 95 dal pavimento. L'anta dovrà essere manovrabile applicando una forza inferiore a 3,5 Kg. Eventuali parti vetrate saranno realizzate con vetro antinfortunistico. *Se trattasi di un servizio igienico la porta si aprirà verso l'esterno del locale e presenterà sul lato interno un maniglione orizzontale posto a 90 cm dal pavimento.*

Materiale proposto:

Riferimenti alla normativa

D.M. 236/89 art. 4.1.1 - 8.1.1  
D.P.R. 503/96 art. 15 - 23

Foto del rilievo



Esempio

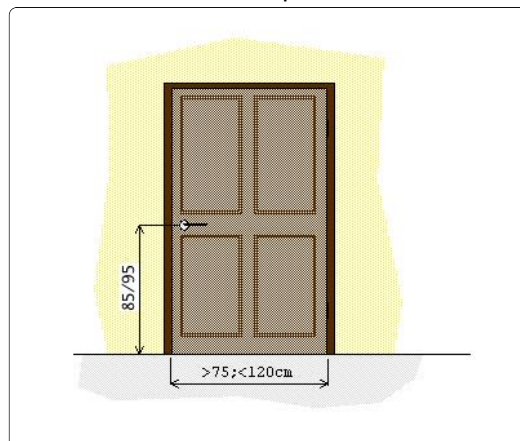

Lunghezza:    Larghezza:    Quantità:    Metri Lineari  
6

**Stima scheda €.** 2.100,00

Note integrative:

I serramenti metallici sono spigolosi e pericolosi.

# SCUOLA MATERNA RODARI

7

cod. edificio  
n. intervento

Via Antonio Gramsci, 36-46 72023 Mesagne BR

# 7-11

Criticità rilevata

**bagno accessibile: assenza**

## Localizzazione intervento

## Servizi igienici generici

## Piano terra

## Descrizione dell'intervento

Realizzazione ex novo di un servizio igienico a norma del D.M. 236/89.

Il locale igienico dovrà essere attrezzato con: tazza wc e accessori annessi, lavabo, specchio, corrimani, maniglioni, ecc.

Lo spazio libero necessario all'accostamento e al trasferimento laterale dalla sedia a ruote alla tazza wc dovrà essere di minimo 100 cm misurati dall'asse del sanitario. Si dovrà garantire: da un lato lo spazio adeguato per l'avvicinamento e la rotazione di una sedia a ruote, dall'altro una distanza tale da consentire a chi usa il wc un agevole appiglio ai corrimani posti sulla parete laterale (l'asse della tazza dovrà distare 40 cm dalla parete laterale o dal corrimano o maniglione di appoggio). La distanza fra il bordo anteriore della tazza e la parete posteriore dovrà essere di 75-80 cm. Il maniglione a lato della tazza sarà posizionato ad un'altezza di cm 80 dal piano di calpestio.

Lunghezza:    Larghezza:    Quantità:    Metri Lineari

1

**Stima scheda €.** **7.000,00**

Note integrative:

Nella sala prima di accedere al bagno è presente un lettino per cambiare tre bambini diversamente abili.

Materiale proposto:

## Riferimenti alla normativa

D.M. 236/89 art. 4.1.6 - 5.5 - 8.1.6

D.P.R. 503/96 art. 8

Foto del rilievo



### Esempio

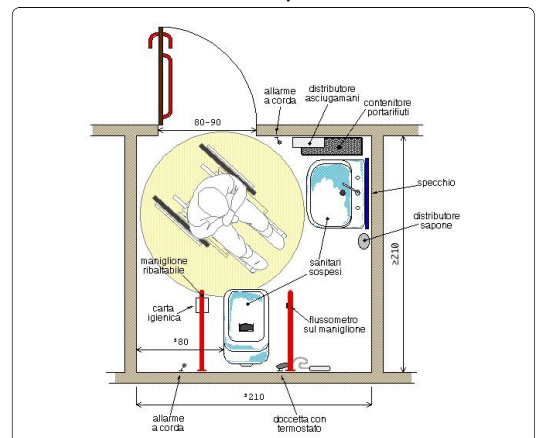

## SCUOLA MATERNA RODARI

7

cod. edificio  
n. intervento

Via Antonio Gramsci, 36-46 72023 Mesagne BR

# 7-12

Criticità rilevata  
protezione spigoli vivi inadeguata

Localizzazione intervento

Servizi igienici generici

Piano terra

Descrizione dell'intervento

Sostituzione della protezione con pannello o striscia di materiale morbido ed elastico ad elevata elasticità ed assorbimento d'urto.

Materiale proposto:

Riferimenti alla normativa

D.M. 236  
4.2.1 - 8.2.1  
D.P.R. 503  
Art. 4

Foto del rilievo



Lunghezza:    Larghezza:    Quantità:    Metri Lineari  
**2**

**Stima scheda €.** 30,00

Note integrative:

Proteggere il lavabo dalle sbarre metalliche di sostegno.

Esempio

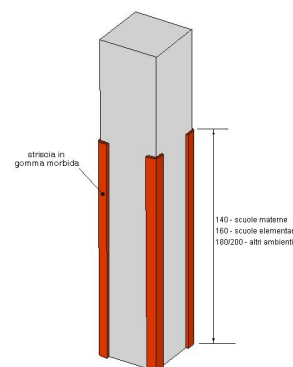



## SCUOLA MATERNA RODARI

7

cod. edificio  
n. intervento

Via Antonio Gramsci, 36-46 72023 Mesagne BR

# 7-13

Criticità rilevata  
protezione spigoli vivi inadeguata

Localizzazione intervento

Servizi igienici generici

Piano terra

Descrizione dell'intervento

Sostituzione della protezione con pannello o striscia di materiale morbido ed elastico ad elevata elasticità ed assorbimento d'urto.

Materiale proposto:

Riferimenti alla normativa

D.M. 236  
4.2.1 - 8.2.1  
D.P.R. 503  
Art. 4

Foto del rilievo



Esempio

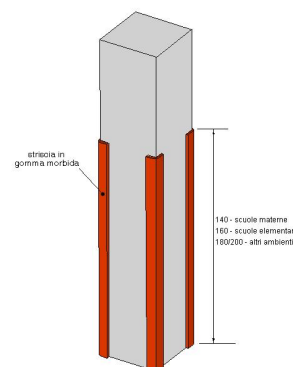

Lunghezza:    Larghezza:    Quantità:    Metri Lineari  
2

**Stima scheda €.** 30,00

Note integrative:

Proteggere il lavabo dalle sbarre metalliche di sostegno.

## SCUOLA MATERNA RODARI

7

cod. edificio  
n. intervento

Via Antonio Gramsci, 36-46 72023 Mesagne BR

7-14

Criticità rilevata  
protezione spigoli vivi inadeguata

Localizzazione intervento

Servizi igienici generici

Piano terra

Descrizione dell'intervento

Sostituzione della protezione con pannello o striscia di materiale morbido ed elastico ad elevata elasticità ed assorbimento d'urto.

Materiale proposto:

Riferimenti alla normativa

D.M. 236  
4.2.1 - 8.2.1  
D.P.R. 503  
Art. 4

Foto del rilievo



Esempio

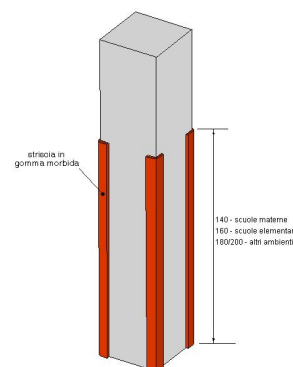

Lunghezza:    Larghezza:    Quantità:    Metri Lineari  
2

**Stima scheda €.** 30,00

Note integrative:

Proteggere il lavabo dalle sbarre metalliche di sostegno.

## SCUOLA MATERNA RODARI

7

cod. edificio  
n. intervento

Via Antonio Gramsci, 36-46 72023 Mesagne BR

# 7-15

Criticità rilevata  
protezione spigoli vivi inadeguata

Localizzazione intervento

Servizi igienici generici

Piano terra

Descrizione dell'intervento

Sostituzione della protezione con pannello o striscia di materiale morbido ed elastico ad elevata elasticità ed assorbimento d'urto.

Materiale proposto:

Riferimenti alla normativa

D.M. 236  
4.2.1 - 8.2.1  
D.P.R. 503  
Art. 4

Foto del rilievo



Esempio

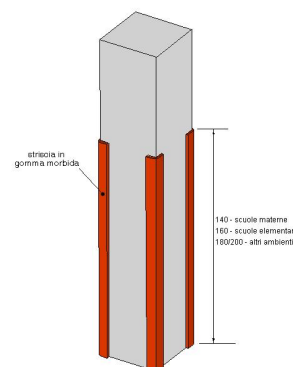

Lunghezza:   Larghezza:   Quantità:   Metri Lineari  
2

**Stima scheda €.** 30,00

Note integrative:

Proteggere il lavabo dalle sbarre metalliche di sostegno.

## SCUOLA MATERNA RODARI

7

cod. edificio  
n. intervento

Via Antonio Gramsci, 36-46 72023 Mesagne BR

# 7-16

Criticità rilevata  
protezione spigoli vivi inadeguata

Localizzazione intervento

Servizi igienici generici



Piano terra

Descrizione dell'intervento

Sostituzione della protezione con pannello o striscia di materiale morbido ed elastico ad elevata elasticità ed assorbimento d'urto.

Materiale proposto:

Riferimenti alla normativa

D.M. 236  
4.2.1 - 8.2.1  
D.P.R. 503  
Art. 4

Foto del rilievo

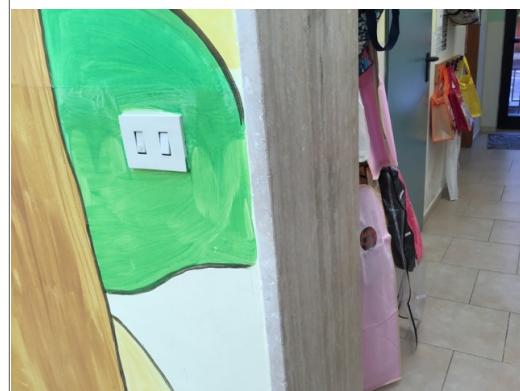

Lunghezza:	Larghezza:	Quantità:	Metri Lineari
		2	1,5

**Stima scheda €.** 50,00

Note integrative:

La dimensione indica la somma delle protezioni indicate nei vari lati.

Esempio

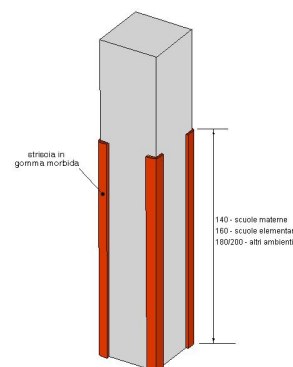



## SCUOLA MATERNA RODARI

7

cod. edificio  
n. intervento

Via Antonio Gramsci, 36-46 72023 Mesagne BR

7-17

Criticità rilevata  
protezione spigoli vivi inadeguata

Localizzazione intervento

Servizi igienici generici

Piano terra

Descrizione dell'intervento

Sostituzione della protezione con pannello o striscia di materiale morbido ed elastico ad elevata elasticità ed assorbimento d'urto.

Materiale proposto:

Riferimenti alla normativa

D.M. 236  
4.2.1 - 8.2.1  
D.P.R. 503  
Art. 4

Foto del rilievo



Esempio

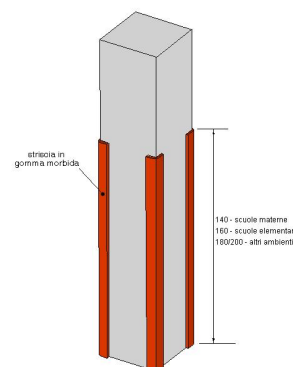

Lunghezza:	Larghezza:	Quantità:	Metri Lineari
		2	1,5

**Stima scheda €.** 50,00

Note integrative:

La dimensione indica la somma delle protezioni indicate nei vari lati.

## SCUOLA MATERNA RODARI

7

cod. edificio  
n. intervento

Via Antonio Gramsci, 36-46 72023 Mesagne BR

# 7-18

Criticità rilevata  
protezione spigoli vivi inadeguata

Localizzazione intervento

Servizi igienici generici



Piano terra

Descrizione dell'intervento

Sostituzione della protezione con pannello o striscia di materiale morbido ed elastico ad elevata elasticità ed assorbimento d'urto.

Materiale proposto:

Riferimenti alla normativa

D.M. 236  
4.2.1 - 8.2.1  
D.P.R. 503  
Art. 4

Foto del rilievo



Lunghezza:	Larghezza:	Quantità:	Metri Lineari
		4	1,5

**Stima scheda €.** 80,00

Note integrative:

La dimensione indica la somma delle protezioni indicate nei vari lati.

Esempio

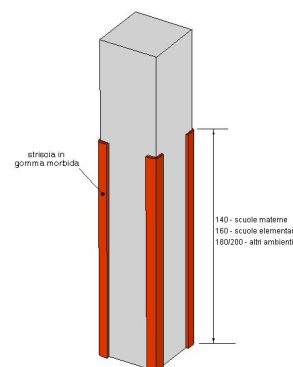

## SCUOLA MATERNA RODARI

7

cod. edificio  
n. intervento

Via Antonio Gramsci, 36-46 72023 Mesagne BR

# 7-19

Criticità rilevata  
protezione spigoli vivi inadeguata

Localizzazione intervento

Servizi igienici generici



Piano terra

Descrizione dell'intervento

Sostituzione della protezione con pannello o striscia di materiale morbido ed elastico ad elevata elasticità ed assorbimento d'urto.

Materiale proposto:

Riferimenti alla normativa

D.M. 236  
4.2.1 - 8.2.1  
D.P.R. 503  
Art. 4

Foto del rilievo



Lunghezza:	Larghezza:	Quantità:	Metri Lineari
		4	1,5

**Stima scheda €.** 80,00

Note integrative:

La dimensione indica la somma delle protezioni indicate nei vari lati.

Esempio

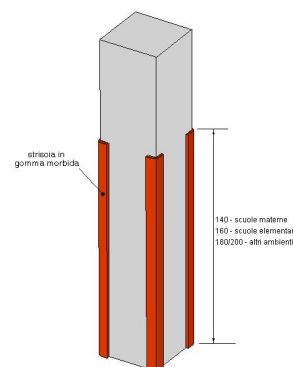

## SCUOLA MATERNA RODARI

7

cod. edificio  
n. intervento

Via Antonio Gramsci, 36-46 72023 Mesagne BR

# 7-20

Criticità rilevata  
protezione spigoli vivi inadeguata

Localizzazione intervento

Servizi igienici generici

Piano terra

Descrizione dell'intervento

Sostituzione della protezione con pannello o striscia di materiale morbido ed elastico ad elevata elasticità ed assorbimento d'urto.

Materiale proposto:

Riferimenti alla normativa

D.M. 236  
4.2.1 - 8.2.1  
D.P.R. 503  
Art. 4

Foto del rilievo



Lunghezza:	Larghezza:	Quantità:	Metri Lineari
		4	1,5

**Stima scheda €.** 80,00

Note integrative:

La dimensione indica la somma delle protezioni indicate nei vari lati.

Esempio

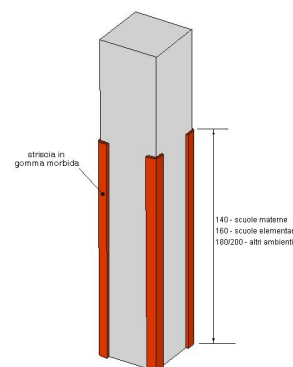



## SCUOLA MATERNA RODARI

7

cod. edificio  
n. intervento

Via Antonio Gramsci, 36-46 72023 Mesagne BR

# 7-21

Criticità rilevata  
protezione spigoli vivi inadeguata

Localizzazione intervento

Servizi igienici generici

Piano terra

Descrizione dell'intervento

Sostituzione della protezione con pannello o striscia di materiale morbido ed elastico ad elevata elasticità ed assorbimento d'urto.

Materiale proposto:

Riferimenti alla normativa

D.M. 236  
4.2.1 - 8.2.1  
D.P.R. 503  
Art. 4

Foto del rilievo



Lunghezza:	Larghezza:	Quantità:	Metri Lineari
		4	1,5

**Stima scheda €.** 80,00

Note integrative:

La dimensione indica la somma delle protezioni indicate nei vari lati.

Esempio

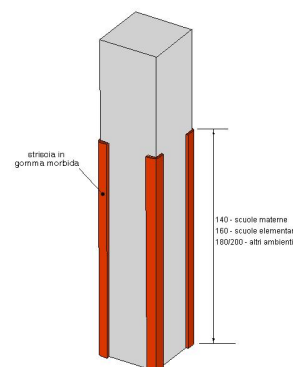

## SCUOLA MATERNA RODARI

7

cod. edificio  
n. intervento

Via Antonio Gramsci, 36-46 72023 Mesagne BR

# 7-22

Criticità rilevata  
protezione spigoli vivi inadeguata

Localizzazione intervento

Servizi igienici generici



Piano terra

Descrizione dell'intervento

Sostituzione della protezione con pannello o striscia di materiale morbido ed elastico ad elevata elasticità ed assorbimento d'urto.

Materiale proposto:

Riferimenti alla normativa

D.M. 236  
4.2.1 - 8.2.1  
D.P.R. 503  
Art. 4

Foto del rilievo



Lunghezza:	Larghezza:	Quantità:	Metri Lineari
		1	1,5

**Stima scheda €.** 40,00

Note integrative:

La dimensione indica la somma delle protezioni indicate nei vari lati.

Esempio

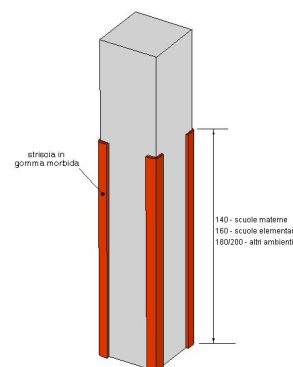

## SCUOLA MATERNA RODARI

7

cod. edificio  
n. intervento

Via Antonio Gramsci, 36-46 72023 Mesagne BR

# 7-23

Criticità rilevata  
protezione spigoli vivi inadeguata

Localizzazione intervento

Servizi igienici generici



Piano terra

Descrizione dell'intervento

Sostituzione della protezione con pannello o striscia di materiale morbido ed elastico ad elevata elasticità ed assorbimento d'urto.

Materiale proposto:

Riferimenti alla normativa

D.M. 236  
4.2.1 - 8.2.1  
D.P.R. 503  
Art. 4

Foto del rilievo



Lunghezza:	Larghezza:	Quantità:	Metri Lineari
		1	1,5

**Stima scheda €.** 40,00

Note integrative:

La dimensione indica la somma delle protezioni indicate nei vari lati.

Esempio

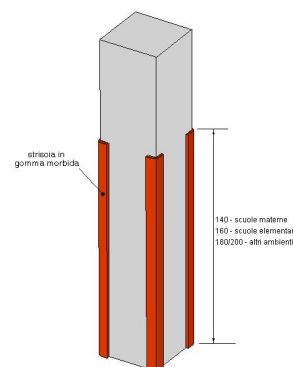

## SCUOLA MATERNA RODARI

7

cod. edificio  
n. intervento

Via Antonio Gramsci, 36-46 72023 Mesagne BR

# 7-24

Criticità rilevata

**Presenza di sconnessioni**, buche isolate, deformazioni della pavimentazione esistente, assenza di porzioni di essa.

Localizzazione intervento

Area esterna

Esterno

Descrizione dell'intervento

Adeguamento della pavimentazione dissestata tramite **demolizione e rifacimento del tappetino d'usura o sostituzione di parte di essa**, con finitura tale da rendere il piano di calpestio perfettamente complanare e raccordato adeguatamente alla pavimentazione esistente.

-  
**ATTENZIONE !**  
Occorre fare una buona rasatura della finitura superficiale per evitare di creare altre criticità sulla pavimentazione per le persone con difficoltà motorie.

Materiale proposto:

**Massello autobloccante**

Riferimenti alla normativa

Legge 118/1971 art. 27  
Legge 41/1986 art. 32  
Legge 104/1992 art. 24  
D.P.R. 380/2001 art. 82  
D.M. 236/89 art. 4.2.1 - 8.2.1  
D.P.R. 503/96 art. 4 - 5

Foto del rilievo



Esempio

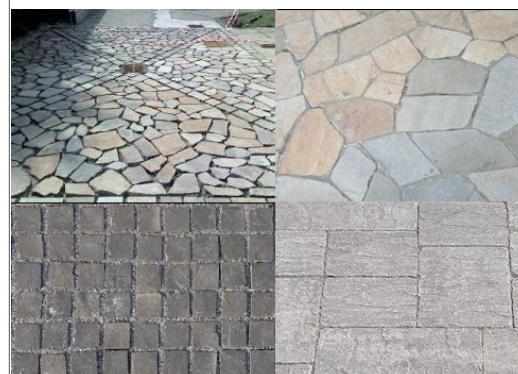

Lunghezza: 3    Larghezza: 1    Quantità:    Metri Lineari

**Stima scheda €.** 340,00

Note integrative:

## SCUOLA MATERNA RODARI

7

cod. edificio  
n. intervento

Via Antonio Gramsci, 36-46 72023 Mesagne BR

# 7-25

Criticità rilevata  
protezione spigoli vivi inadeguata

Localizzazione intervento

Area esterna

Esterno

Descrizione dell'intervento

Sostituzione della protezione con pannello o striscia di materiale morbido ed elastico ad elevata elasticità ed assorbimento d'urto.

Materiale proposto:

Riferimenti alla normativa

D.M. 236  
4.2.1 - 8.2.1  
D.P.R. 503  
Art. 4

Foto del rilievo



Lunghezza:    Larghezza:    Quantità:    Metri Lineari  
3

**Stima scheda €.** 50,00

Note integrative:

Esempio

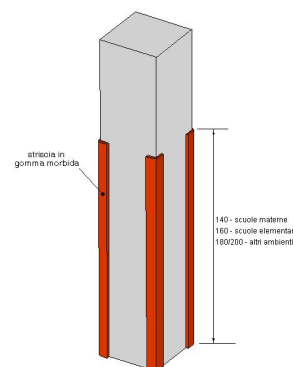



## SCUOLA MATERNA RODARI

7

cod. edificio  
n. intervento

Via Antonio Gramsci, 36-46 72023 Mesagne BR

# 7-26

Criticità rilevata  
protezione spigoli vivi inadeguata

Localizzazione intervento

Area esterna

Esterno

Descrizione dell'intervento

Sostituzione della protezione con pannello o striscia di materiale morbido ed elastico ad elevata elasticità ed assorbimento d'urto.

Materiale proposto:

Riferimenti alla normativa

D.M. 236  
4.2.1 - 8.2.1  
D.P.R. 503  
Art. 4

Foto del rilievo



Lunghezza:    Larghezza:    Quantità:    Metri Lineari  
3

**Stima scheda €.** 50,00

Note integrative:

Esempio

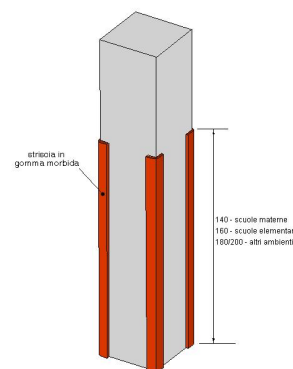

## SCUOLA MATERNA RODARI

7

cod. edificio  
n. intervento

Via Antonio Gramsci, 36-46 72023 Mesagne BR

# 7-27

Criticità rilevata  
protezione spigoli vivi inadeguata

Localizzazione intervento

Area esterna

Esterno

Descrizione dell'intervento

Sostituzione della protezione con pannello o striscia di materiale morbido ed elastico ad elevata elasticità ed assorbimento d'urto.

Materiale proposto:

Riferimenti alla normativa

D.M. 236  
4.2.1 - 8.2.1  
D.P.R. 503  
Art. 4

Foto del rilievo



Lunghezza:	Larghezza:	Quantità:	Metri Lineari
		4	1,5

**Stima scheda €.** 80,00

Note integrative:

La dimensione indica la somma delle protezioni indicate nei vari lati.

Esempio

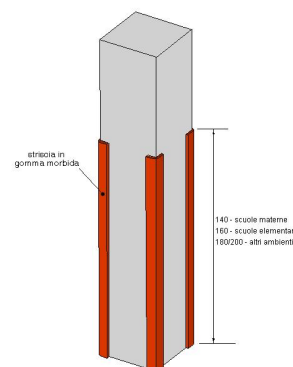

## SCUOLA MATERNA RODARI

7

cod. edificio  
n. intervento

Via Antonio Gramsci, 36-46 72023 Mesagne BR

# 7-28

Criticità rilevata

Ostacolo a terra: **da proteggere**

Localizzazione intervento

Area esterna

Esterno

Descrizione dell'intervento

Protezione dell'ostacolo attraverso **l'inserimento di struttura appoggiata al pavimento** atta a garantire sicurezza e protezione antiurto. Con totale assenza di spigoli vivi e fissaggi a parete con clip di sicurezza anch'esse smussate e arrotondate. Nel caso la struttura sia costituita da ringhiera le sbarre verticali dovranno essere collocate a distanza inferiore a 10 cm l'una dall'altra per impedire l'attraversamento della barriera di protezione.

Materiale proposto:

Riferimenti alla normativa

D.M. 236/89 art. 4.2.1 - 8.2  
D.P.R. 503/96 art. 4 - 5  
D.L. 626/94 art. 30  
Legge 81/08 art. 63

Foto del rilievo



Lunghezza:    Larghezza:    Quantità:    Metri Lineari

1

**Stima scheda €.** 250,00

Note integrative:

Protezione a terra della grondaia pericolosa per i bambini.

Esempio

Nessuna immagine  
di supporto

## SCUOLA MATERNA RODARI

7

cod. edificio  
n. intervento

Via Antonio Gramsci, 36-46 72023 Mesagne BR

# 7-29

Criticità rilevata  
protezione spigoli vivi inadeguata

Localizzazione intervento

Area esterna

Esterno

Descrizione dell'intervento

Sostituzione della protezione con pannello o striscia di materiale morbido ed elastico ad elevata elasticità ed assorbimento d'urto.

Materiale proposto:

Riferimenti alla normativa

D.M. 236  
4.2.1 - 8.2.1  
D.P.R. 503  
Art. 4

Foto del rilievo



Esempio

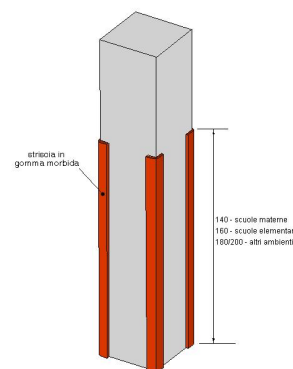

Lunghezza:   Larghezza:   Quantità:   Metri Lineari  
**2**

**Stima scheda €.** 30,00

Note integrative:

## SCUOLA MATERNA RODARI

7

cod. edificio  
n. intervento

Via Antonio Gramsci, 36-46 72023 Mesagne BR

# 7-30

Criticità rilevata  
protezione spigoli vivi inadeguata

Localizzazione intervento

Area esterna

Esterno

Descrizione dell'intervento

Sostituzione della protezione con pannello o striscia di materiale morbido ed elastico ad elevata elasticità ed assorbimento d'urto.

Materiale proposto:

Riferimenti alla normativa

D.M. 236  
4.2.1 - 8.2.1  
D.P.R. 503  
Art. 4

Foto del rilievo



Lunghezza:    Larghezza:    Quantità:    Metri Lineari  
**1,5**

**Stima scheda €.** 20,00

Note integrative:

Esempio

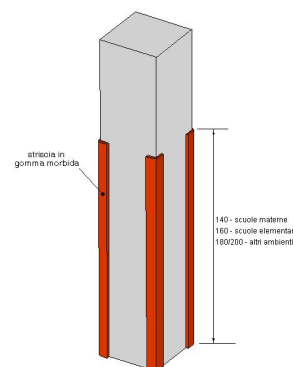



## SCUOLA MATERNA RODARI

7

cod. edificio  
n. intervento

Via Antonio Gramsci, 36-46 72023 Mesagne BR

# 7-31

Criticità rilevata  
protezione spigoli vivi inadeguata

Localizzazione intervento

Area esterna

Esterno

Descrizione dell'intervento

Sostituzione della protezione con pannello o striscia di materiale morbido ed elastico ad elevata elasticità ed assorbimento d'urto.

Materiale proposto:

Riferimenti alla normativa

D.M. 236  
4.2.1 - 8.2.1  
D.P.R. 503  
Art. 4

Foto del rilievo



Lunghezza:    Larghezza:    Quantità:    Metri Lineari  
2

**Stima scheda €.** 30,00

Note integrative:

Esempio

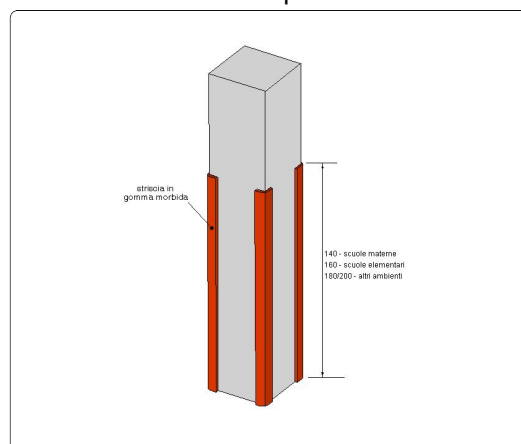

## SCUOLA MATERNA RODARI

7

cod. edificio  
n. intervento

Via Antonio Gramsci, 36-46 72023 Mesagne BR

# 7-32

Criticità rilevata  
protezione spigoli vivi inadeguata

Localizzazione intervento

Area esterna

Esterno

Descrizione dell'intervento

Sostituzione della protezione con pannello o striscia di materiale morbido ed elastico ad elevata elasticità ed assorbimento d'urto.

Materiale proposto:

Riferimenti alla normativa

D.M. 236  
4.2.1 - 8.2.1  
D.P.R. 503  
Art. 4

Foto del rilievo

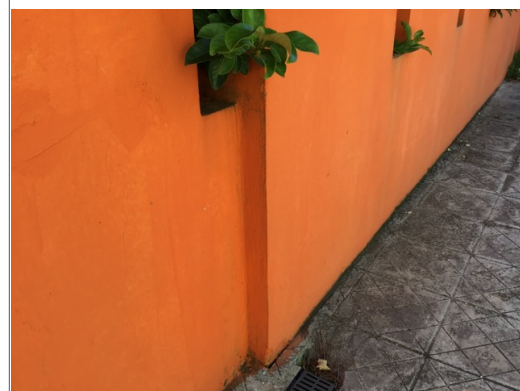

Lunghezza:    Larghezza:    Quantità:    Metri Lineari  
**1,5**

**Stima scheda €.** 20,00

Note integrative:

Esempio

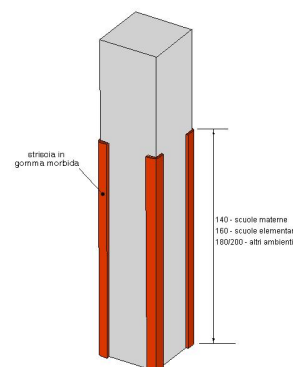

## SCUOLA MATERNA RODARI

7

cod. edificio  
n. intervento

Via Antonio Gramsci, 36-46 72023 Mesagne BR

# 7-33

Criticità rilevata  
rampa: assenza

Localizzazione intervento

Area esterna

Esterno

Descrizione dell'intervento

Nuova realizzazione di rampa per il superamento del dislivello.

La rampa dovrà avere una pendenza longitudinale tale da consentirne l'agevole superamento da parte di tutti (preferibilmente inferiore al 5%), e pendenza trasversale non superiore all'1%. La pavimentazione dovrà essere antisdrucciolevole, uniforme e compatta. La rampa dovrà avere larghezza non inferiore a cm 90 (se possibile larghezza 150 cm) ed essere dotata di cordoli battiruota laterali di altezza non inferiore a cm 10. Per lunghezze superiori a 10 m sarà necessario interrompere la rampa con un piano orizzontale intermedio di dimensioni non inferiori a cm 150x150.

Materiale proposto:

**Conglomerato cementizio**

Riferimenti alla normativa

Legge 118/1971 art. 27

Legge 41/1986 art. 32

Legge 104/1992 art. 24

D.M. 236/89 art. 4.1.11 - 8.0.1 - 8.1.11

D.P.R. 503/96 art. 7 - 23

Foto del rilievo



Esempio

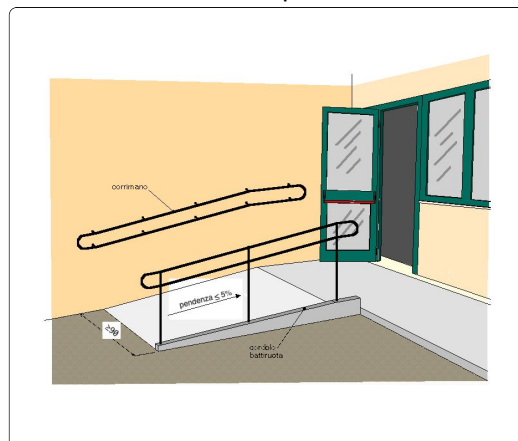

Lunghezza: 3    Larghezza: 1,2    Quantità:    Metri Lineari

**Stima scheda €.** 1.710,00

Note integrative:

## SCUOLA MATERNA RODARI

7

cod. edificio  
n. intervento

Via Antonio Gramsci, 36-46 72023 Mesagne BR

# 7-34

Criticità rilevata  
Ostacolo dovuto a pozzetto sporgente

Localizzazione intervento

Area esterna

Esterno

Descrizione dell'intervento

**Riposizionamento** del pozzetto/chiusino in modo da renderlo perfettamente complanare al pavimento.  
Stuccare le parti in rilievo per evitare possibili fonti di inciampo o rimodellare la pavimentazione circostante.

### ATTENZIONE !

Occorre fare una buona rasatura della finitura superficiale per evitare di creare altre criticità sulla pavimentazione per le persone con difficoltà motorie.

Materiale proposto:

**Conglomerato cementizio**

Riferimenti alla normativa

Legge 118/1971 art. 27  
Legge 41/1986 art. 32  
Legge 104/1992 art. 24  
D.M. 236/89 art. 4.2.2 - 8.2.2  
D.P.R. 503/96 art. 4 - 5

Foto del rilievo



Esempio



Lunghezza:   Larghezza:   Quantità:   Metri Lineari  
1

**Stima scheda €.** 110,00

Note integrative:

## SCUOLA MATERNA RODARI

7

cod. edificio  
n. intervento

Via Antonio Gramsci, 36-46 72023 Mesagne BR

**7-35**

Criticità rilevata  
protezione spigoli vivi inadeguata

Localizzazione intervento

Area esterna

Esterno

Descrizione dell'intervento

Sostituzione della protezione con pannello o striscia di materiale morbido ed elastico ad elevata elasticità ed assorbimento d'urto.

Materiale proposto:

Riferimenti alla normativa

D.M. 236  
4.2.1 - 8.2.1  
D.P.R. 503  
Art. 4

Foto del rilievo



Lunghezza:    Larghezza:    Quantità:    Metri Lineari  
**1,5**

**Stima scheda €.** 20,00

Note integrative:

Esempio

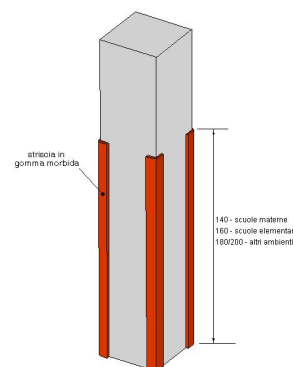



## SCUOLA MATERNA RODARI

7

cod. edificio  
n. intervento

Via Antonio Gramsci, 36-46 72023 Mesagne BR

# 7-36

Criticità rilevata  
protezione spigoli vivi inadeguata

Localizzazione intervento

Area esterna

Esterno

Descrizione dell'intervento

Sostituzione della protezione con pannello o striscia di materiale morbido ed elastico ad elevata elasticità ed assorbimento d'urto.

Materiale proposto:

Riferimenti alla normativa

D.M. 236  
4.2.1 - 8.2.1  
D.P.R. 503  
Art. 4

Foto del rilievo



Lunghezza:    Larghezza:    Quantità:    Metri Lineari  
**10**

**Stima scheda €.** 150,00

Note integrative:

Esempio

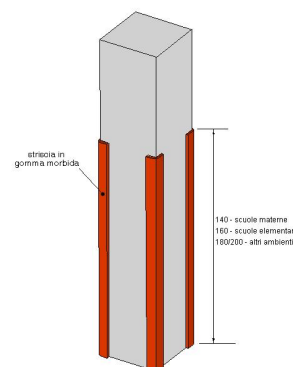

## SCUOLA MATERNA RODARI

7

cod. edificio  
n. intervento

Via Antonio Gramsci, 36-46 72023 Mesagne BR

# 7-37

Criticità rilevata

Ostacolo a terra: **da proteggere**

Localizzazione intervento

Area esterna

Esterno

Descrizione dell'intervento

Protezione dell'ostacolo attraverso **l'inserimento di struttura appoggiata al pavimento** atta a garantire sicurezza e protezione antiurto. Con totale assenza di spigoli vivi e fissaggi a parete con clip di sicurezza anch'esse smussate e arrotondate. Nel caso la struttura sia costituita da ringhiera le sbarre verticali dovranno essere collocate a distanza inferiore a 10 cm l'una dall'altra per impedire l'attraversamento della barriera di protezione.

Materiale proposto:

Riferimenti alla normativa

D.M. 236/89 art. 4.2.1 - 8.2  
D.P.R. 503/96 art. 4 - 5  
D.L. 626/94 art. 30  
Legge 81/08 art. 63

Foto del rilievo



Lunghezza: Larghezza: Quantità: Metri Lineari

1

**Stima scheda €.** 250,00

Note integrative:

Protezione a terra della grondaia pericolosa per i bambini.

Esempio

Nessuna immagine  
di supporto

## SCUOLA MATERNA RODARI

7

cod. edificio  
n. intervento

Via Antonio Gramsci, 36-46 72023 Mesagne BR

# 7-38

Criticità rilevata

Ostacolo costituito da **base fissa a corredo di indicazione segnaletica**  
o cartello pubblicitario o cartello di fermata autobus

Localizzazione intervento

Area esterna

Esterno

Descrizione dell'intervento

**Eliminazione del supporto verticale** di sostegno  
che costituisce ostacolo alla mobilità di chiunque  
utilizzi lo spazio pedonale.

Materiale proposto:

Riferimenti alla normativa

D.M. 236/89 art. 4.2.1 - 8.2  
D.P.R. 503/96 art. 4 - 5

Foto del rilievo



Esempio

Nessuna immagine  
di supporto

Lunghezza:   Larghezza:   Quantità:   Metri Lineari  
1

**Stima scheda €.** 80,00

Note integrative:

Eliminazione del palo.

## SCUOLA MATERNA RODARI

7

cod. edificio  
n. intervento

Via Antonio Gramsci, 36-46 72023 Mesagne BR

**7-39**

Criticità rilevata  
protezione spigoli vivi inadeguata

Localizzazione intervento

Area esterna

Esterno

Descrizione dell'intervento

Sostituzione della protezione con pannello o striscia di materiale morbido ed elastico ad elevata elasticità ed assorbimento d'urto.

Materiale proposto:

Riferimenti alla normativa

D.M. 236  
4.2.1 - 8.2.1  
D.P.R. 503  
Art. 4

Foto del rilievo



Lunghezza:    Larghezza:    Quantità:    Metri Lineari  
**3**

**Stima scheda €.** 50,00

Note integrative:

Esempio

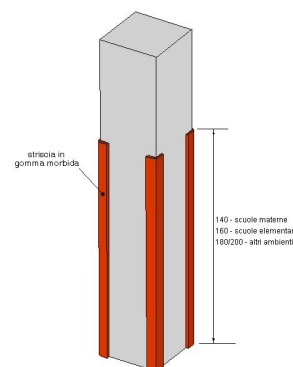

## SCUOLA MATERNA RODARI

7

cod. edificio  
n. intervento

Via Antonio Gramsci, 36-46 72023 Mesagne BR

# 7-40

Criticità rilevata

Ostacolo a terra: **da proteggere**

Localizzazione intervento

Area esterna

Esterno

Descrizione dell'intervento

Protezione dell'ostacolo attraverso **l'inserimento di struttura appoggiata al pavimento** atta a garantire sicurezza e protezione antiurto. Con totale assenza di spigoli vivi e fissaggi a parete con clip di sicurezza anch'esse smussate e arrotondate. Nel caso la struttura sia costituita da ringhiera le sbarre verticali dovranno essere collocate a distanza inferiore a 10 cm l'una dall'altra per impedire l'attraversamento della barriera di protezione.

Materiale proposto:

Riferimenti alla normativa

D.M. 236/89 art. 4.2.1 - 8.2  
D.P.R. 503/96 art. 4 - 5  
D.L. 626/94 art. 30  
Legge 81/08 art. 63

Foto del rilievo



Lunghezza:   Larghezza:   Quantità:   Metri Lineari  
1

**Stima scheda €.** 250,00

Note integrative:

Protezione a terra della grondaia pericolosa per i bambini.

Esempio

Nessuna immagine  
di supporto



## SCUOLA MATERNA RODARI

7

cod. edificio  
n. intervento

Via Antonio Gramsci, 36-46 72023 Mesagne BR

**7-41**

Criticità rilevata  
protezione spigoli vivi inadeguata

Localizzazione intervento

Area esterna

Esterno

Descrizione dell'intervento

Sostituzione della protezione con pannello o striscia di materiale morbido ed elastico ad elevata elasticità ed assorbimento d'urto.

Materiale proposto:

Riferimenti alla normativa

D.M. 236  
4.2.1 - 8.2.1  
D.P.R. 503  
Art. 4

Foto del rilievo



Lunghezza:	Larghezza:	Quantità:	Metri Lineari
		2	1,5

**Stima scheda €.** 50,00

Note integrative:

La dimensione indica la somma delle protezioni indicate nei vari lati.

Esempio

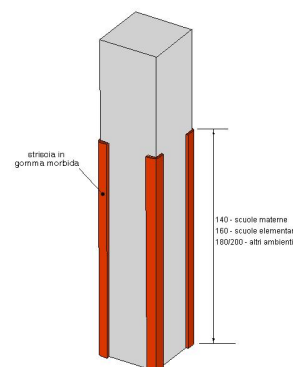

## SCUOLA MATERNA RODARI

7

cod. edificio  
n. intervento

Via Antonio Gramsci, 36-46 72023 Mesagne BR

# 7-42

Criticità rilevata  
protezione spigoli vivi inadeguata

Localizzazione intervento

Area esterna

Esterno

Descrizione dell'intervento

Sostituzione della protezione con pannello o striscia di materiale morbido ed elastico ad elevata elasticità ed assorbimento d'urto.

Materiale proposto:

Riferimenti alla normativa

D.M. 236  
4.2.1 - 8.2.1  
D.P.R. 503  
Art. 4

Foto del rilievo



Lunghezza:	Larghezza:	Quantità:	Metri Lineari
		2	1,5

**Stima scheda €.** 50,00

Note integrative:

La dimensione indica la somma delle protezioni indicate nei vari lati.

Esempio

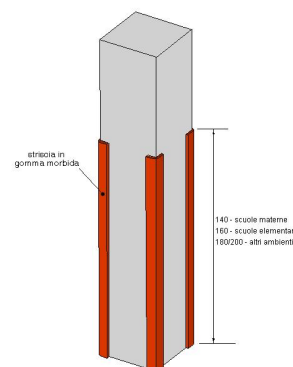

## SCUOLA MATERNA RODARI

7

cod. edificio  
n. intervento

Via Antonio Gramsci, 36-46 72023 Mesagne BR

# 7-43

Criticità rilevata  
protezione spigoli vivi inadeguata

Localizzazione intervento

Area esterna

Esterno

Descrizione dell'intervento

Sostituzione della protezione con pannello o striscia di materiale morbido ed elastico ad elevata elasticità ed assorbimento d'urto.

Materiale proposto:

Riferimenti alla normativa

D.M. 236  
4.2.1 - 8.2.1  
D.P.R. 503  
Art. 4

Foto del rilievo



Lunghezza:    Larghezza:    Quantità:    Metri Lineari  
**1,5**

**Stima scheda €.** 20,00

Note integrative:

Esempio

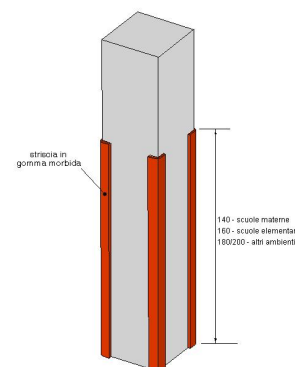

## SCUOLA MATERNA RODARI

7

cod. edificio  
n. intervento

Via Antonio Gramsci, 36-46 72023 Mesagne BR

7-44

Criticità rilevata

Ostacolo a terra: **da proteggere**

Localizzazione intervento

Area esterna

Esterno

Descrizione dell'intervento

Protezione dell'ostacolo attraverso **l'inserimento di struttura appoggiata al pavimento** atta a garantire sicurezza e protezione antiurto. Con totale assenza di spigoli vivi e fissaggi a parete con clip di sicurezza anch'esse smussate e arrotondate. Nel caso la struttura sia costituita da ringhiera le sbarre verticali dovranno essere collocate a distanza inferiore a 10 cm l'una dall'altra per impedire l'attraversamento della barriera di protezione.

Materiale proposto:

Riferimenti alla normativa

D.M. 236/89 art. 4.2.1 - 8.2  
D.P.R. 503/96 art. 4 - 5  
D.L. 626/94 art. 30  
Legge 81/08 art. 63

Foto del rilievo



Esempio

Nessuna immagine  
di supporto

Lunghezza:   Larghezza:   Quantità:   Metri Lineari  
1

**Stima scheda €.** 250,00

Note integrative:

Protezione a terra della grondaia pericolosa per i bambini. Nell'intervento eliminare l'elemento in ferro che esce dalla parete.

## SCUOLA MATERNA RODARI

7

cod. edificio  
n. intervento

Via Antonio Gramsci, 36-46 72023 Mesagne BR

**7-45**

Criticità rilevata  
protezione spigoli vivi inadeguata

Localizzazione intervento

Area esterna

Esterno

Descrizione dell'intervento

Sostituzione della protezione con pannello o striscia di materiale morbido ed elastico ad elevata elasticità ed assorbimento d'urto.

Materiale proposto:

Riferimenti alla normativa

D.M. 236  
4.2.1 - 8.2.1  
D.P.R. 503  
Art. 4

Foto del rilievo



Lunghezza:    Larghezza:    Quantità:    Metri Lineari  
**2**

**Stima scheda € 30,00**

Note integrative:

Esempio

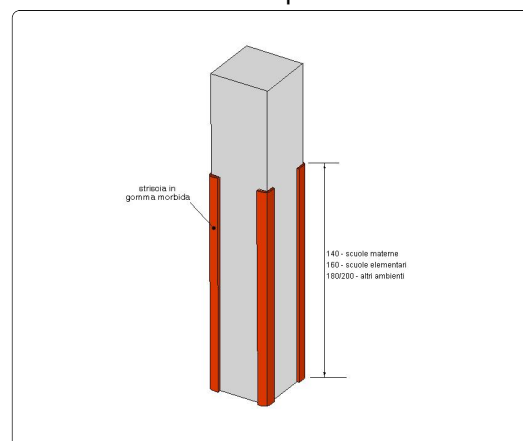

## SCUOLA MATERNA RODARI

7

cod. edificio  
n. intervento

Via Antonio Gramsci, 36-46 72023 Mesagne BR

**7-46**

Criticità rilevata  
protezione spigoli vivi inadeguata

Localizzazione intervento

Area esterna

Esterno

Descrizione dell'intervento

Sostituzione della protezione con pannello o striscia di materiale morbido ed elastico ad elevata elasticità ed assorbimento d'urto.

Materiale proposto:

Riferimenti alla normativa

D.M. 236  
4.2.1 - 8.2.1  
D.P.R. 503  
Art. 4

Foto del rilievo



Esempio

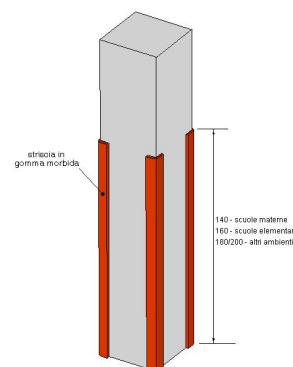

Lunghezza:   Larghezza:   Quantità:   Metri Lineari  
**2**

**Stima scheda €.** 30,00

Note integrative:



## SCUOLA MATERNA RODARI

7

cod. edificio  
n. intervento

Via Antonio Gramsci, 36-46 72023 Mesagne BR

**7-47**

Criticità rilevata  
protezione spigoli vivi inadeguata

Localizzazione intervento

Area esterna

Esterno

Descrizione dell'intervento

Sostituzione della protezione con pannello o striscia di materiale morbido ed elastico ad elevata elasticità ed assorbimento d'urto.

Materiale proposto:

Riferimenti alla normativa

D.M. 236  
4.2.1 - 8.2.1  
D.P.R. 503  
Art. 4

Foto del rilievo

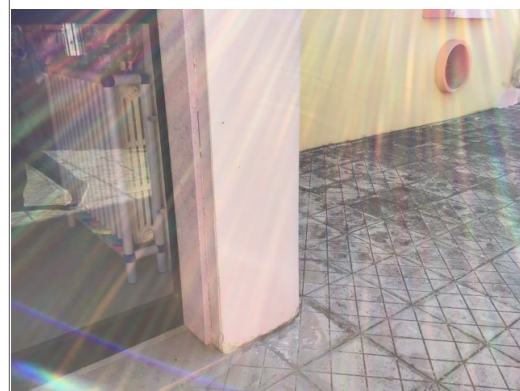

Lunghezza:	Larghezza:	Quantità:	Metri Lineari
		2	1,5

**Stima scheda €.** 50,00

Note integrative:

La dimensione indica la somma delle protezioni indicate nei vari lati.

Esempio

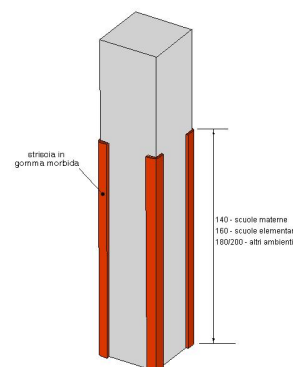

## SCUOLA MATERNA RODARI

7

cod. edificio  
n. intervento

Via Antonio Gramsci, 36-46 72023 Mesagne BR

**7-48**

Criticità rilevata  
protezione spigoli vivi inadeguata

Localizzazione intervento

Area esterna

Esterno

Descrizione dell'intervento

Sostituzione della protezione con pannello o striscia di materiale morbido ed elastico ad elevata elasticità ed assorbimento d'urto.

Materiale proposto:

Riferimenti alla normativa

D.M. 236  
4.2.1 - 8.2.1  
D.P.R. 503  
Art. 4

Foto del rilievo



Lunghezza:	Larghezza:	Quantità:	Metri Lineari
		2	1,5

**Stima scheda €.** 50,00

Note integrative:

La dimensione indica la somma delle protezioni indicate nei vari lati.

Esempio

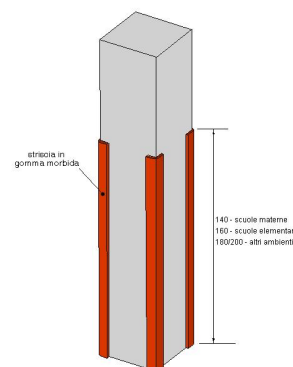

## SCUOLA MATERNA RODARI

7

cod. edificio  
n. intervento

Via Antonio Gramsci, 36-46 72023 Mesagne BR

**7-49**

Criticità rilevata  
protezione spigoli vivi inadeguata

Localizzazione intervento

Area esterna

Esterno

Descrizione dell'intervento

Sostituzione della protezione con pannello o striscia di materiale morbido ed elastico ad elevata elasticità ed assorbimento d'urto.

Materiale proposto:

Riferimenti alla normativa

D.M. 236  
4.2.1 - 8.2.1  
D.P.R. 503  
Art. 4

Foto del rilievo



Lunghezza:    Larghezza:    Quantità:    Metri Lineari  
**1,5**

**Stima scheda €.** 20,00

Note integrative:

Esempio

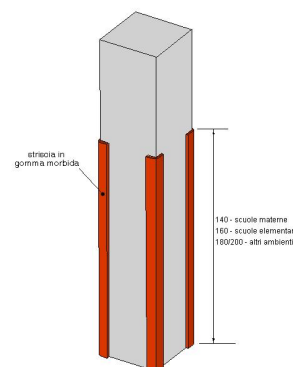

## SCUOLA MATERNA RODARI

7

cod. edificio  
n. intervento

Via Antonio Gramsci, 36-46 72023 Mesagne BR

# 7-50

Criticità rilevata  
protezione spigoli vivi inadeguata

Localizzazione intervento

Area esterna

Esterno

Descrizione dell'intervento

Sostituzione della protezione con pannello o striscia di materiale morbido ed elastico ad elevata elasticità ed assorbimento d'urto.

Materiale proposto:

Riferimenti alla normativa

D.M. 236  
4.2.1 - 8.2.1  
D.P.R. 503  
Art. 4

Foto del rilievo



Lunghezza:    Larghezza:    Quantità:    Metri Lineari  
**1,5**

**Stima scheda €.** 20,00

Note integrative:

Esempio

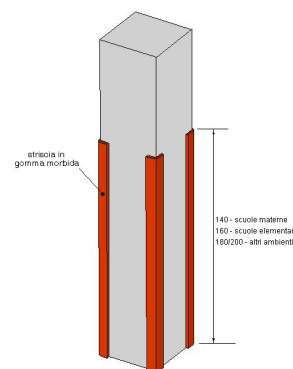

## SCUOLA MATERNA RODARI

7

cod. edificio  
n. intervento

Via Antonio Gramsci, 36-46 72023 Mesagne BR

# 7-51

Criticità rilevata

Ostacolo a terra: **da proteggere**

Localizzazione intervento

Area esterna

Esterno

Descrizione dell'intervento

Protezione dell'ostacolo attraverso **l'inserimento di struttura appoggiata al pavimento** atta a garantire sicurezza e protezione antiurto. Con totale assenza di spigoli vivi e fissaggi a parete con clip di sicurezza anch'esse smussate e arrotondate. Nel caso la struttura sia costituita da ringhiera le sbarre verticali dovranno essere collocate a distanza inferiore a 10 cm l'una dall'altra per impedire l'attraversamento della barriera di protezione.

Materiale proposto:

Riferimenti alla normativa

D.M. 236/89 art. 4.2.1 - 8.2  
D.P.R. 503/96 art. 4 - 5  
D.L. 626/94 art. 30  
Legge 81/08 art. 63

Foto del rilievo



Esempio

Nessuna immagine  
di supporto

Lunghezza:    Larghezza:    Quantità:    Metri Lineari  
1

**Stima scheda €.** 250,00

Note integrative:

Protezione a terra della grondaia pericolosa per i bambini.

## SCUOLA MATERNA RODARI

7

cod. edificio  
n. intervento

Via Antonio Gramsci, 36-46 72023 Mesagne BR

# 7-52

Criticità rilevata  
protezione spigoli vivi inadeguata

Localizzazione intervento

Area esterna

Esterno

Descrizione dell'intervento

Sostituzione della protezione con pannello o striscia di materiale morbido ed elastico ad elevata elasticità ed assorbimento d'urto.

Materiale proposto:

Riferimenti alla normativa

D.M. 236  
4.2.1 - 8.2.1  
D.P.R. 503  
Art. 4

Foto del rilievo



Lunghezza:    Larghezza:    Quantità:    Metri Lineari  
**1,5**

**Stima scheda €.** 20,00

Note integrative:

Esempio

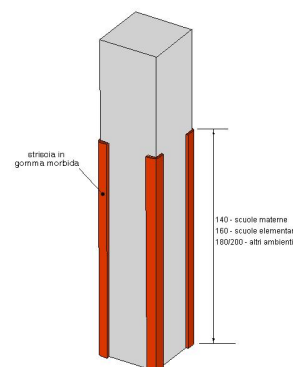



## SCUOLA MATERNA RODARI

7

cod. edificio  
n. intervento

Via Antonio Gramsci, 36-46 72023 Mesagne BR

# 7-53

Criticità rilevata  
protezione spigoli vivi inadeguata

Localizzazione intervento

Area esterna

Esterno

Descrizione dell'intervento

Sostituzione della protezione con pannello o striscia di materiale morbido ed elastico ad elevata elasticità ed assorbimento d'urto.

Materiale proposto:

Riferimenti alla normativa

D.M. 236  
4.2.1 - 8.2.1  
D.P.R. 503  
Art. 4

Foto del rilievo



Lunghezza:	Larghezza:	Quantità:	Metri Lineari
		2	1,5

**Stima scheda €.** 50,00

Note integrative:

La dimensione indica la somma delle protezioni indicate nei vari lati.

Esempio

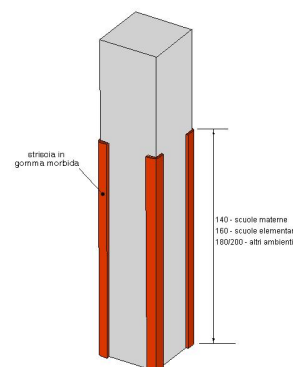

## SCUOLA MATERNA RODARI

7

cod. edificio  
n. intervento

Via Antonio Gramsci, 36-46 72023 Mesagne BR

# 7-54

Criticità rilevata  
protezione spigoli vivi inadeguata

Localizzazione intervento

Area esterna

Esterno

Descrizione dell'intervento

Sostituzione della protezione con pannello o striscia di materiale morbido ed elastico ad elevata elasticità ed assorbimento d'urto.

Materiale proposto:

Riferimenti alla normativa

D.M. 236  
4.2.1 - 8.2.1  
D.P.R. 503  
Art. 4

Foto del rilievo

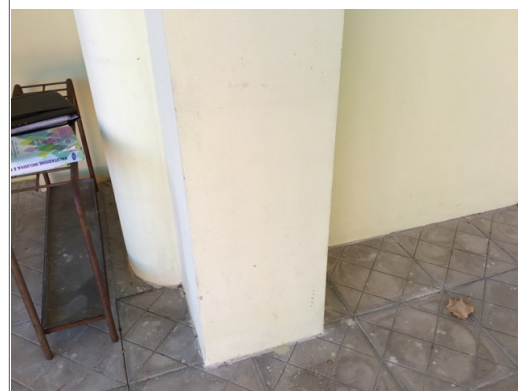

Lunghezza:	Larghezza:	Quantità:	Metri Lineari
		2	1,5

**Stima scheda €.** 50,00

Note integrative:

La dimensione indica la somma delle protezioni indicate nei vari lati.

Esempio

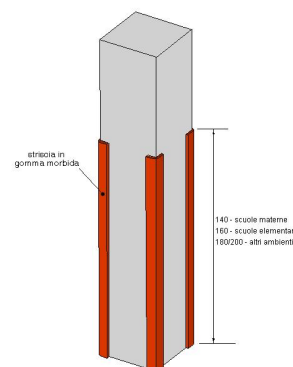

## SCUOLA MATERNA RODARI

7

cod. edificio  
n. intervento

Via Antonio Gramsci, 36-46 72023 Mesagne BR

**7-55**

Criticità rilevata  
protezione spigoli vivi inadeguata

Localizzazione intervento

Area esterna

Esterno

Descrizione dell'intervento

Sostituzione della protezione con pannello o striscia di materiale morbido ed elastico ad elevata elasticità ed assorbimento d'urto.

Materiale proposto:

Riferimenti alla normativa

D.M. 236  
4.2.1 - 8.2.1  
D.P.R. 503  
Art. 4

Foto del rilievo



Lunghezza:    Larghezza:    Quantità:    Metri Lineari  
**3**

**Stima scheda €.** 50,00

Note integrative:

Esempio

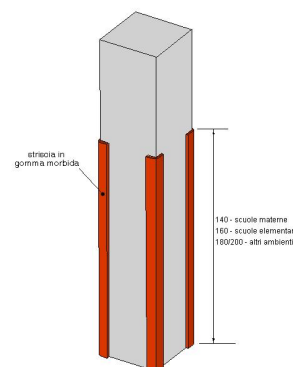

## SCUOLA MATERNA RODARI

7

cod. edificio  
n. intervento

Via Antonio Gramsci, 36-46 72023 Mesagne BR

# 7-56

Criticità rilevata  
protezione spigoli vivi inadeguata

Localizzazione intervento

Area esterna

Esterno

Descrizione dell'intervento

Sostituzione della protezione con pannello o striscia di materiale morbido ed elastico ad elevata elasticità ed assorbimento d'urto.

Materiale proposto:

Riferimenti alla normativa

D.M. 236  
4.2.1 - 8.2.1  
D.P.R. 503  
Art. 4

Foto del rilievo



Lunghezza:	Larghezza:	Quantità:	Metri Lineari
		3	1,5

**Stima scheda €.** 70,00

Note integrative:

La dimensione indica la somma delle protezioni indicate nei vari lati.

Esempio

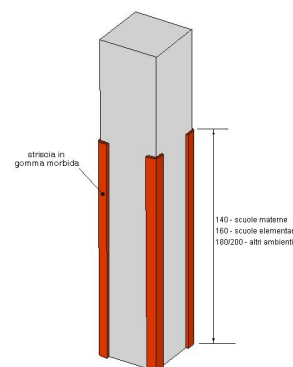

## SCUOLA MATERNA RODARI

7

cod. edificio  
n. intervento

Via Antonio Gramsci, 36-46 72023 Mesagne BR

**7-57**

Criticità rilevata  
protezione spigoli vivi inadeguata

Localizzazione intervento

Area esterna

Esterno

Descrizione dell'intervento

Sostituzione della protezione con pannello o striscia di materiale morbido ed elastico ad elevata elasticità ed assorbimento d'urto.

Materiale proposto:

Riferimenti alla normativa

D.M. 236  
4.2.1 - 8.2.1  
D.P.R. 503  
Art. 4

Foto del rilievo



Lunghezza:	Larghezza:	Quantità:	Metri Lineari
		3	1,5

**Stima scheda € 70,00**

Note integrative:

La dimensione indica la somma delle protezioni indicate nei vari lati.

Esempio

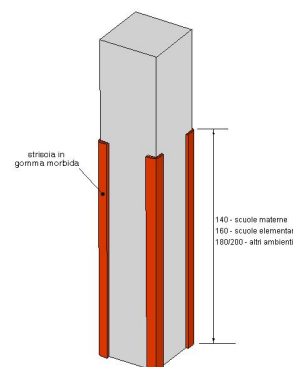

## SCUOLA MATERNA RODARI

7

cod. edificio  
n. intervento

Via Antonio Gramsci, 36-46 72023 Mesagne BR

# 7-58

Criticità rilevata  
protezione spigoli vivi inadeguata

Localizzazione intervento

Area esterna

Esterno

Descrizione dell'intervento

Sostituzione della protezione con pannello o striscia di materiale morbido ed elastico ad elevata elasticità ed assorbimento d'urto.

Materiale proposto:

Riferimenti alla normativa

D.M. 236  
4.2.1 - 8.2.1  
D.P.R. 503  
Art. 4

Foto del rilievo



Lunghezza:	Larghezza:	Quantità:	Metri Lineari
		6	1,5

**Stima scheda €.** 110,00

Note integrative:

La dimensione indica la somma delle protezioni indicate nei vari lati.

Esempio

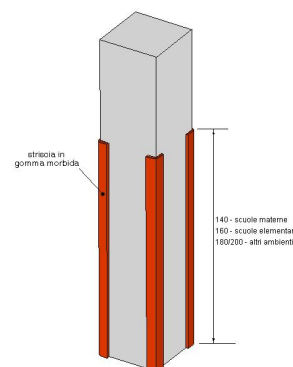



## SCUOLA MATERNA RODARI

7

cod. edificio  
n. intervento

Via Antonio Gramsci, 36-46 72023 Mesagne BR

**7-59**

Criticità rilevata  
protezione spigoli vivi inadeguata

Localizzazione intervento

Area esterna

Esterno

Descrizione dell'intervento

Sostituzione della protezione con pannello o striscia di materiale morbido ed elastico ad elevata elasticità ed assorbimento d'urto.

Materiale proposto:

Riferimenti alla normativa

D.M. 236  
4.2.1 - 8.2.1  
D.P.R. 503  
Art. 4

Foto del rilievo



Lunghezza:    Larghezza:    Quantità:    Metri Lineari  
**3**

**Stima scheda €.** 50,00

Note integrative:

Esempio

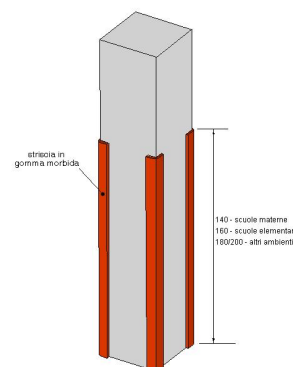

## SCUOLA MATERNA RODARI

7

cod. edificio  
n. intervento

Via Antonio Gramsci, 36-46 72023 Mesagne BR

# 7-60

Criticità rilevata

Ostacolo a terra: **da proteggere**

Localizzazione intervento

Area esterna

Esterno

Descrizione dell'intervento

Protezione dell'ostacolo attraverso **l'inserimento di struttura appoggiata al pavimento** atta a garantire sicurezza e protezione antiurto. Con totale assenza di spigoli vivi e fissaggi a parete con clip di sicurezza anch'esse smussate e arrotondate. Nel caso la struttura sia costituita da ringhiera le sbarre verticali dovranno essere collocate a distanza inferiore a 10 cm l'una dall'altra per impedire l'attraversamento della barriera di protezione.

Materiale proposto:

Riferimenti alla normativa

D.M. 236/89 art. 4.2.1 - 8.2  
D.P.R. 503/96 art. 4 - 5  
D.L. 626/94 art. 30  
Legge 81/08 art. 63

Foto del rilievo



Lunghezza:    Larghezza:    Quantità:    Metri Lineari

1

**Stima scheda €.** 250,00

Note integrative:

Protezione a terra della grondaia pericolosa per i bambini.

Esempio

Nessuna immagine  
di supporto

## SCUOLA MATERNA RODARI

7

cod. edificio  
n. intervento

Via Antonio Gramsci, 36-46 72023 Mesagne BR

# 7-61

Criticità rilevata  
protezione spigoli vivi inadeguata

Localizzazione intervento

Area esterna

Esterno

Descrizione dell'intervento

Sostituzione della protezione con pannello o striscia di materiale morbido ed elastico ad elevata elasticità ed assorbimento d'urto.

Materiale proposto:

Riferimenti alla normativa

D.M. 236  
4.2.1 - 8.2.1  
D.P.R. 503  
Art. 4

Foto del rilievo

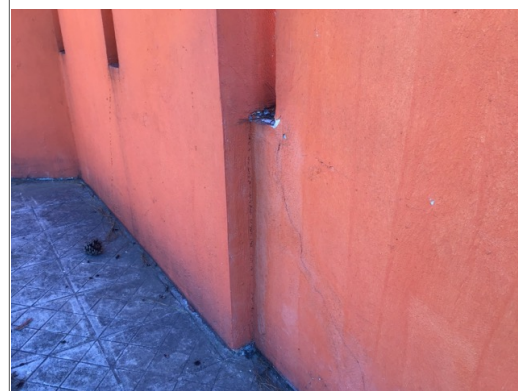

Lunghezza:    Larghezza:    Quantità:    Metri Lineari  
**1,5**

**Stima scheda €.** 20,00

Note integrative:

Esempio

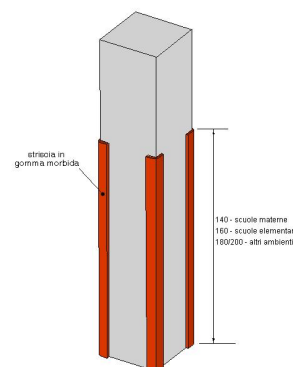

## SCUOLA MATERNA RODARI

7

cod. edificio  
n. intervento

Via Antonio Gramsci, 36-46 72023 Mesagne BR

# 7-62

Criticità rilevata  
protezione spigoli vivi inadeguata

Localizzazione intervento

Area esterna

Esterno

Descrizione dell'intervento

Sostituzione della protezione con pannello o striscia di materiale morbido ed elastico ad elevata elasticità ed assorbimento d'urto.

Materiale proposto:

Riferimenti alla normativa

D.M. 236  
4.2.1 - 8.2.1  
D.P.R. 503  
Art. 4

Foto del rilievo

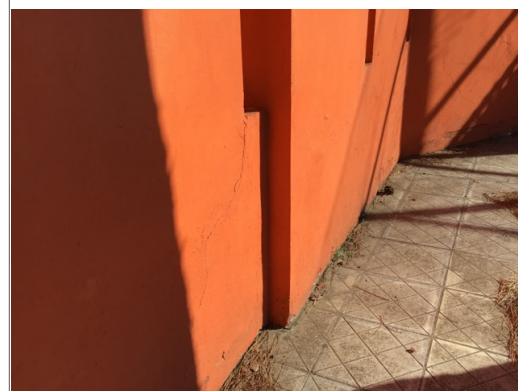

Lunghezza:    Larghezza:    Quantità:    Metri Lineari  
**1,5**

**Stima scheda €.** 20,00

Note integrative:

Esempio

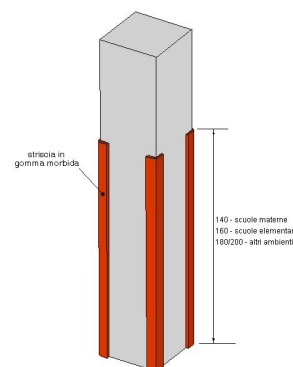

## SCUOLA MATERNA RODARI

7

cod. edificio  
n. intervento

Via Antonio Gramsci, 36-46 72023 Mesagne BR

# 7-63

Criticità rilevata  
protezione spigoli vivi inadeguata

Localizzazione intervento

Area esterna

Esterno

Descrizione dell'intervento

Sostituzione della protezione con pannello o striscia di materiale morbido ed elastico ad elevata elasticità ed assorbimento d'urto.

Materiale proposto:

Riferimenti alla normativa

D.M. 236  
4.2.1 - 8.2.1  
D.P.R. 503  
Art. 4

Foto del rilievo



Lunghezza:    Larghezza:    Quantità:    Metri Lineari  
**1,5**

**Stima scheda €.** 20,00

Note integrative:

Esempio

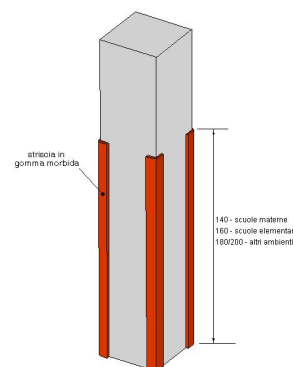

## SCUOLA MATERNA RODARI

7

cod. edificio  
n. intervento

Via Antonio Gramsci, 36-46 72023 Mesagne BR

# 7-64

Criticità rilevata  
protezione spigoli vivi inadeguata

Localizzazione intervento

Area esterna

Esterno

Descrizione dell'intervento

Sostituzione della protezione con pannello o striscia di materiale morbido ed elastico ad elevata elasticità ed assorbimento d'urto.

Materiale proposto:

Riferimenti alla normativa

D.M. 236  
4.2.1 - 8.2.1  
D.P.R. 503  
Art. 4

Foto del rilievo

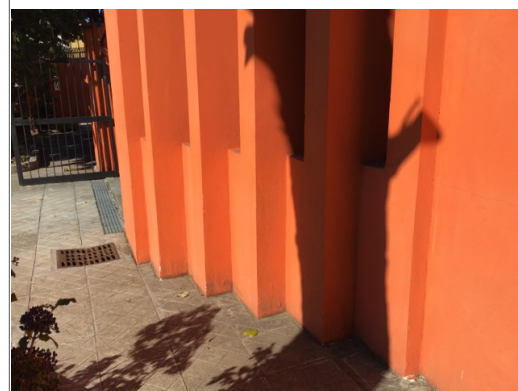

Lunghezza:	Larghezza:	Quantità:	Metri Lineari
		7	1,5

**Stima scheda €.** 130,00

Note integrative:

La dimensione indica la somma delle protezioni indicate nei vari lati.

Esempio

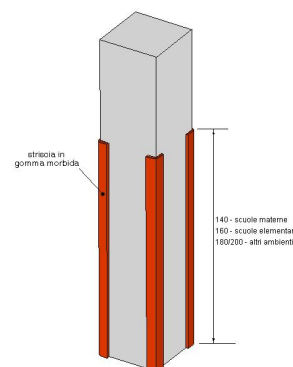



## SCUOLA MATERNA RODARI

7

cod. edificio  
n. intervento

Via Antonio Gramsci, 36-46 72023 Mesagne BR

# 7-65

Criticità rilevata  
protezione spigoli vivi inadeguata

Localizzazione intervento

Area esterna

Esterno

Descrizione dell'intervento

Sostituzione della protezione con pannello o striscia di materiale morbido ed elastico ad elevata elasticità ed assorbimento d'urto.

Materiale proposto:

Riferimenti alla normativa

D.M. 236  
4.2.1 - 8.2.1  
D.P.R. 503  
Art. 4

Foto del rilievo



Lunghezza:    Larghezza:    Quantità:    Metri Lineari  
**1,5**

**Stima scheda €.** 20,00

Note integrative:

Esempio

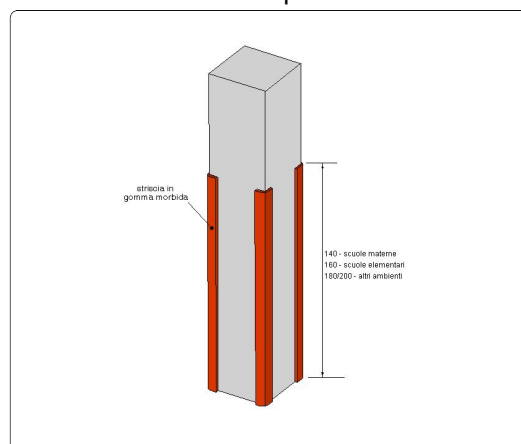

## SCUOLA MATERNA RODARI

7

cod. edificio  
n. intervento

Via Antonio Gramsci, 36-46 72023 Mesagne BR

# 7-66

Criticità rilevata  
protezione spigoli vivi inadeguata

Localizzazione intervento

Area esterna

Esterno

Descrizione dell'intervento

Sostituzione della protezione con pannello o striscia di materiale morbido ed elastico ad elevata elasticità ed assorbimento d'urto.

Materiale proposto:

Riferimenti alla normativa

D.M. 236  
4.2.1 - 8.2.1  
D.P.R. 503  
Art. 4

Foto del rilievo



Lunghezza:   Larghezza:   Quantità:   Metri Lineari  
**1,5**

**Stima scheda €.** 20,00

Note integrative:

Esempio

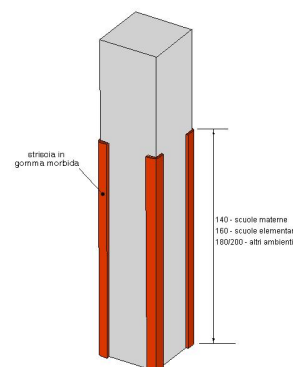

# PEBA MESAGNE - AMBITO EDILIZIO CRITICITA' RILEVATE - RESOCONTO - STIMA

---

NOME UNITA' EDILIZIA

**Scuola Materna Rodari**

identificativo

**7**

INDIRIZZO

**Via Antonio Gramsci, 36-46 72023 Mesagne BR**

---

**STIMA TOTALE UNITA' EDILIZIA**

**€. 30.530,00**

---